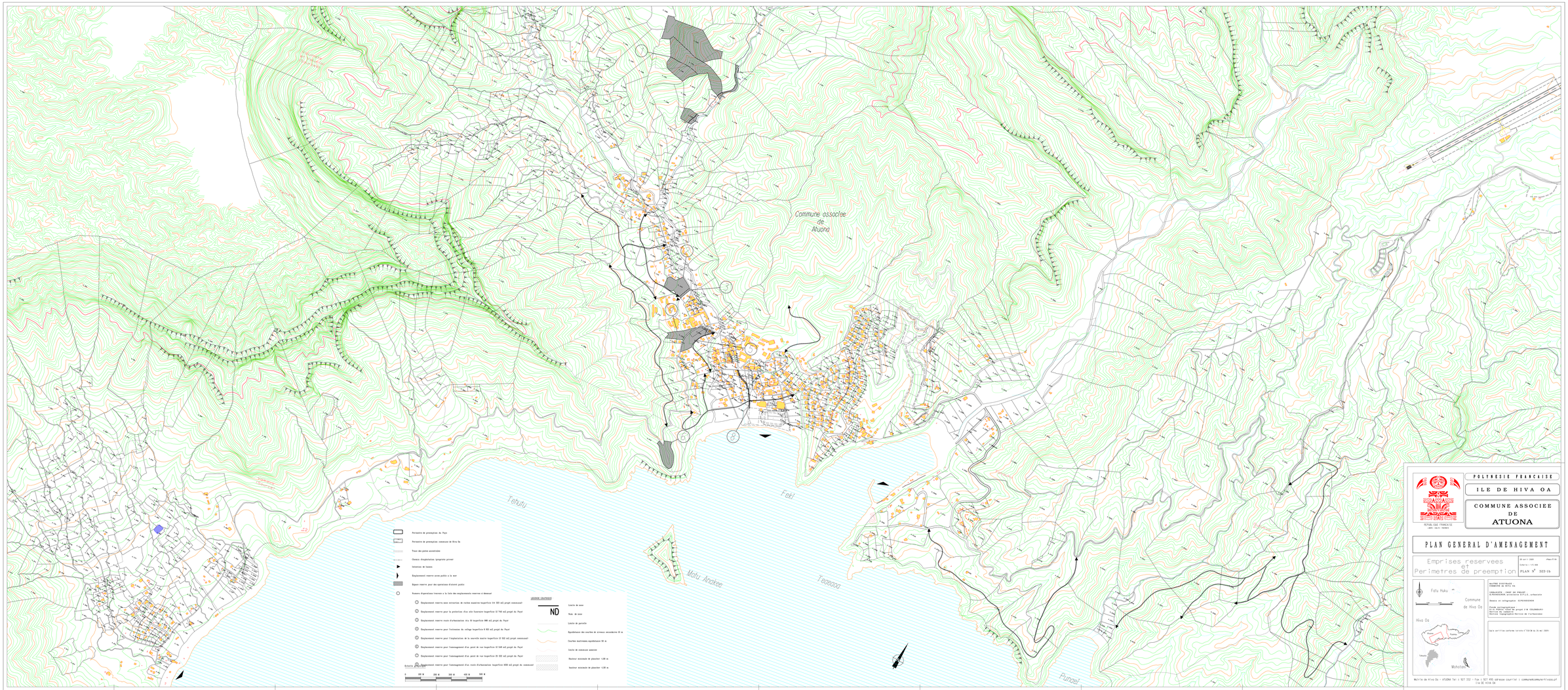
Commune associee de Atuona
Tehufu
Feki
Motu Andree
Teeaoao
Punaei
Periimetre de preemption de l'aye
Periimetre de preemption commune de Hiva Oa
Trace des points accidentaires
Chemin d'exploitation (propriete prive)
Intersection de liaisons
Emplacement reserve usage public a la mer
Espace reserve pour des operations d'interet public
Numero d'operations internes a la liste des emplacements reserves ci dessous
Emplacement reserve zone activitaire de vaches anacrons (superficie 114 500 m2) projet communal
Emplacement reserve pour la protection d'un site historique (superficie 12 740 m2) projet de l'aye
Emplacement reserve route d'urbanisation 41a 25 (superficie 800 m2) projet de l'aye
Emplacement reserve pour l'extension du college (superficie 8 800 m2) projet de l'aye
Emplacement reserve pour l'exploitation de la nouvelle mairie (superficie 23 500 m2) projet communal
Emplacement reserve pour l'amenagement d'un point de vue (superficie 22 540 m2) projet de l'aye
Emplacement reserve pour l'amenagement d'un point de vue (superficie 25 500 m2) projet de l'aye
Emplacement reserve pour l'amenagement d'un route d'urbanisation (superficie 4500 m2) projet du commune
Echelle 1/5000
0 100 m 200 m 300 m 400 m 500 m
LEGENDE GRAPHIQUE
ND
Limite de zone
Nom de zone
Limite de parcelle
Epaisseur des courbes de niveau secondaire 25 m
Courbes maitresses equidistant 50 m
Limite de commune associee
Hauteur maximale de plancher +1,00 m
Hauteur minimale de plancher +1,00 m
POLYNESIE FRANCAISE
ILE DE HIVA OA
COMMUNE ASSOCIEE DE ATUONA
REPUBLIQUE FRANCAISE
LIBERTE • EGALITE • FRATERNITE
PLAN GENERAL D'AMENAGEMENT
Emprises reservees et Perimetres de preemption
Mai 2010
Echelle : 1/5.000
PLAN N° 303-1b
Fatu Huku
Commune de Hiva Oa
Hiva Oa
Tahuata
Mohotani
MAITRE D'OUVRAGE
COMMUNE DE HIVA OA
ORGANISME : CABINET DE PROJET : A.PONSONNAIRE architecte D.P.L.G. urbaniste
Bureau de cartographie A.PONSONNAIRE
FOND CARTOGRAPHIQUE
D.I.D.TEPA (Service du projet d'A COLOMBANI)
Service topographique
Service topographique/Service de l'urbanisme
Mairie de Hiva Oa - ATUONA Tel : 92 7 332 - Fax : 92 7 455 adresse courriel : communedehiva@mail.pf
Ile de HIVA OA