



**CONCESSION  
DE DISTRIBUTION PUBLIQUE  
D'ENERGIE ELECTRIQUE  
DE NUKU HIVA**

**CONCLUE ENTRE  
LA COMMUNE DE NUKU HIVA  
ET  
LA SOCIETE ELECTRICITE DE TAHITI**

**RAPPORT DU DELEGATAIRE  
DU SERVICE PUBLIC**

**Année 2013**

# SOMMAIRE

## 1 - OBLIGATIONS DE SERVICE A LA CLIENTELE

- Aspects commerciaux
  1. Tarifs pratiqués et évolution au cours de l'année 2013
  2. Mode de détermination
  3. Chiffre d'affaires énergie
  4. Autres produits d'exploitation
  5. Statistiques de ventes
  6. Services offerts à la clientèle
  7. Actions en faveur de la maîtrise des dépenses d'énergie et de la sécurité des clients
  
- Bilan technique
  1. Autorisation d'exploitation
  2. Effectifs et organigramme
  3. Détail des ouvrages de production
  4. Données de production
  5. Qualité de service
  6. Qualité-sécurité-environnement
  7. Travaux significatifs-Faits marquants
  8. Raccordement solaire

## 2 – DONNEES COMPTABLES ET FINANCIERES

- Bilan et comptes de résultat de la concession
  1. Méthodologie et clés de répartition analytique
  2. Faits marquants
  3. Commentaires
  4. Actif, Passif et Résultat de la concession

## 3 – INFORMATIONS SUR LES BIENS IMMOBILISES

1. Variation du patrimoine immobilier
2. Situation des biens et immobilisations nécessaires à l'exploitation du service public
3. Suivi du programme contractuel d'investissements
4. Dépenses de renouvellement réalisé dans l'année
5. Indemnités à verser au concessionnaire en fin de concession

## 4 – ENGAGEMENTS NECESSAIRES A LA CONTINUTE DU SERVICE PUBLIC

1. Etats des engagements à incidence financière

## **1 – OBLIGATIONS DE SERVICE A LA CLIENTELE**

## Aspects commerciaux

### 1°) - Tarifs pratiqués, et évolution au cours de l'année 2013

| Tranches tarifaires    | Réf | Seuils                 | mars 2012 à septembre 2013 | octobre 2013 à décembre 2013 |
|------------------------|-----|------------------------|----------------------------|------------------------------|
| BT Usage social        | TP0 | de 0 à 180 kWh         | 20                         | 19,56                        |
| BT Usage social        | TP1 | de 181 à 300 kWh       | 49,8                       | 49,36                        |
| BT Usage social        | TP2 | au dessus de 300 kWh   | 61,9                       | 61,46                        |
| BT Usage domestique    | P1  | de 0 à 300 kWh         | 30,8                       | 30,36                        |
| BT Usage domestique    | P2  | de 301 à 450 kWh       | 48,8                       | 48,36                        |
| BT Usage domestique    | P3  | au dessus de 450 kWh   | 56,9                       | 56,46                        |
| BT Usage domestique    | P0  | de 0 à 150 kWh         |                            |                              |
| BT Usage domestique    | P1  | de 151 à 280 kWh       |                            |                              |
| BT Usage domestique    | P2  | de 281 à 500 kWh       |                            |                              |
| BT Usage domestique    | P2' | au-dessus de 500 kWh   |                            |                              |
| BT Eclairage public    | P3  |                        | 35,9                       | 35,46                        |
| BT Usage professionnel | P4  | de 0 à 3000 kWh        | 42,2                       | 41,76                        |
| BT Usage professionnel | P4' | au-dessus de 3000 kWh  | 46,2                       | 45,76                        |
| MT Tarif jour          | P5  | de 0 à 16200 kWh       | 27,6                       | 27,16                        |
| MT Tarif jour          | P6  | de 16201 à 48600 kWh   | 27,6                       | 27,16                        |
| MT Tarif jour          | P7  | au-dessus de 48600 kWh | 27,6                       | 27,16                        |
| MT Tarif nuit          | P8  | de 0 à 9000 kWh        | 24                         | 23,56                        |
| MT Tarif nuit          | P9  | au dessus de 9000 kWh  | 24                         | 23,56                        |
| MT Tarif uniforme      | P10 |                        | 39,77                      | 39,33                        |

| Prime d'abonnement  | ACE = 18,10 XPF |
|---|-----------------|
| <p><b>Basse tension</b> : Tarif Pétits consommateurs<br/>Prime d'Abonnement = 13,68 X ACE x kVA de puissance souscrite soit : 248 XPF x kVA de puissance souscrite</p> <p><b>Basse tension</b> : Tarif Usages Domestiques<br/>Prime d'Abonnement = 20,50 X ACE x kVA de puissance souscrite soit : 371 XPF x kVA de puissance souscrite</p> <p><b>Basse tension</b> : Tarifs Usages Professionnels et Eclairage public<br/>Prime d'Abonnement = 17,10 x ACE x kVA de puissance souscrite soit : 310 XPF x kVA de puissance souscrite</p> <p><b>Moyenne tension</b> : Prime d'Abonnement = 912,60 x ACE x kVA de puissance souscrite/An jusqu'à 200 kVA<br/>soit : 16 518 XPF x kVA de puissance souscrite / An</p> <p><b>Moyenne tension</b> : Prime d'Abonnement = 570,38 x ACE x kVA de puissance souscrite/An au-delà de 200 kVA<br/>soit : 10 324 XPF x kVA de puissance souscrite / An</p> |                 |

| Taxes   | Taux                           |
|---|--------------------------------|
| <p><b>Taxe municipale</b></p> <ul style="list-style-type: none"> <li>- en basse tension</li> <li>- en moyenne tension</li> </ul>  | <p>4 XPF/kw<br/>4 XPF/kw</p>   |
| <p><b>TVA</b></p> <ul style="list-style-type: none"> <li>- sur Énergie</li> <li>- sur Prime d'Abonnement</li> <li>- sur Avance Sur Consommation</li> <li>- sur Redevance Transport</li> </ul> | <p>5%<br/>5%<br/>5%<br/>0%</p> |

| Avance sur consommation  | P2 = 48,36 XPF |
|--|----------------|
| <p><b>Tarif Usages Domestiques</b></p> <ul style="list-style-type: none"> <li>- ASC = 50 x P2 x kVA de puissance souscrite</li> <li>- ASC = 2 418 XPF x kVA de puissance souscrite</li> </ul> <p><b>Autres Tarif Basse Tension</b></p> <ul style="list-style-type: none"> <li>- ASC = 100 x P2 x kVA de puissance souscrite</li> <li>- ASC = 4 836 XPF x kVA de puissance souscrite</li> </ul> |                |

## 2°) - Mode de détermination

Les tarifs de vente de l'électricité sont arrêtés par le Conseil des ministres.

La dernière actualisation est applicable depuis le mois d'octobre 2013, en référence à l'arrêté n° 1311 CM du 01 Octobre 2013, publié au Journal Officiel de la Polynésie française (JOPF).

## 3°) – Chiffre d'affaires énergie

| Tranches tarifaires         | Réf | kWh vendus<br>antérieur<br>01/10/2013 | kWh vendus<br>postérieur<br>01/10/2013 | Total<br>kWh vendus | Montant<br>antérieur<br>01/10/2013 | Montant<br>postérieur<br>01/10/2013 | Total<br>XPF       | Puissance<br>souscrite<br>cumulée | Prime<br>abonnement | Puissance<br>souscrite au<br>31/12/2013 |
|-----------------------------|-----|---------------------------------------|--|---------------------|------------------------------------|-------------------------------------|--------------------|-----------------------------------|---------------------|---|
| BT Usage social             | TP0 | 812 304                               | 262 384                                | 1 074 688           | 16 246 080                         | 5 132 207                           | 21 378 287         |                                   |                     |   |
| BT Usage social             | TP1 | 158 372                               | 41 367                                 | 199 739             | 7 886 910                          | 2 041 862                           | 9 928 772          |                                   |                     |   |
| BT Usage social             | TP2 | 18 378                                | 4 445                                  | 22 823              | 1 137 613                          | 273 189                             | 1 410 802          | 24 652                            | 5 923 864           | 2 044                                   |
| BT Usage domestique         | P1  | 411 854                               | 134 240                                | 546 094             | 12 685 251                         | 4 075 539                           | 16 760 790         |                                   |                     |   |
| BT Usage domestique         | P2  | 78 748                                | 21 672                                 | 100 420             | 3 842 831                          | 1 048 052                           | 4 890 883          |                                   |                     |   |
| BT Usage domestique         | P2' | 57 792                                | 14 095                                 | 71 887              | 3 288 378                          | 795 798                             | 4 084 176          | 10 097                            | 3 658 690           | 837                                     |
| BT Usage dom ant 01/10/2013 | P0  |                                       |  |                     |                                    |                                     |                    |                                   |                     |   |
| BT Usage dom ant 01/10/2013 | P1  | 8                                     |  | 8                   | 324                                |                                     | 324                |                                   |                     |   |
| BT Usage dom ant 01/10/2013 | P2  |                                       |  |                     |                                    |                                     |                    |                                   |                     |   |
| BT Usage dom ant 01/10/2013 | P2' |                                       |  |                     |                                    |                                     |                    |                                   |                     |   |
| BT Eclairage public         | P3  | 56 240                                | 17 872                                 | 74 112              | 2 019 023                          | 633 745                             | 2 652 768          | 1 346                             | 409 839             | 112                                     |
| BT Usage professionnel      | P4  | 941 739                               | 294 737                                | 1 236 476           | 39 741 394                         | 12 308 226                          | 52 049 620         |                                   |                     |   |
| BT Usage professionnel      | P4' | 113 283                               | 28 335                                 | 141 618             | 5 233 673                          | 1 296 608                           | 6 530 281          | 27 068                            | 8 196 524           | 2 236                                   |
| MT Tarif jour               | P5  | 323 046                               | 109 182                                | 432 228             | 8 916 071                          | 2 965 381                           | 11 881 452         |                                   |                     |   |
| MT Tarif jour               | P6  | 117 750                               | 37 005                                 | 154 755             | 3 249 890                          | 1 005 056                           | 4 254 946          |                                   |                     |   |
| MT Tarif jour               | P7  |                                       |  |                     |                                    |                                     |                    |                                   |                     |   |
| MT Tarif nuit               | P8  | 154 302                               | 50 732                                 | 205 034             | 3 703 248                          | 1 195 245                           | 4 898 493          |                                   |                     |   |
| MT Tarif nuit               | P9  | 28 577                                | 6 234                                  | 34 811              | 685 857                            | 146 873                             | 832 730            | 2 479                             | 3 315 222           | 202                                     |
| MT Tarif uniforme           | P10 |                                       |  |                     |                                    |                                     |                    |                                   |                     |   |
| Réglul                      |     |                                       |  |                     |                                    |                                     |                    |                                   |                     |   |
| Prépaiement                 |     |                                       |  |                     |                                    |                                     |                    |                                   |                     |   |
| Prépaiement hors toti       |     |                                       |  |                     |                                    |                                     |                    |                                   |                     |   |
| Autres (employés...)        |     | 31 525                                |  | 31 525              | 1 855                              |                                     | 1 855              | 377                               |                     | 28                                      |
| <b>Total</b>                |     | <b>3 303 918</b>                      | <b>1 022 300</b>                       | <b>4 326 218</b>    | <b>108 634 688</b>                 | <b>32 917 781</b>                   | <b>141 552 469</b> | <b>66 020</b>                     | <b>21 504 139</b>   | <b>5 459</b>                            |
|                             |     |                                       |  |                     |                                    |                                     |                    | <b>Prime abonnement</b>           | <b>21 504 139</b>   |   |
|                             |     |                                       |  |                     |                                    |                                     |                    | <b>Ventes totales</b>             | <b>163 056 608</b>  |   |
|                             |     |                                       |  |                     |                                    |                                     |                    | <b>Prix moyen</b>                 | <b>37,69</b>        |   |

## 4°) – Autres produits d'exploitation

En complément des ventes d'énergie, l'activité en concession enregistre les autres produits d'exploitations suivants :

|                                 |                    |
|---------------------------------|--------------------|
| - Frais de perception de taxe : | 350 738 XPF        |
| - Frais de relance:             | <u>772 590 XPF</u> |
| - Total                         | 1 123 328 XPF      |

## 5°) – Statistiques de ventes

### Croissance des ventes de kWh

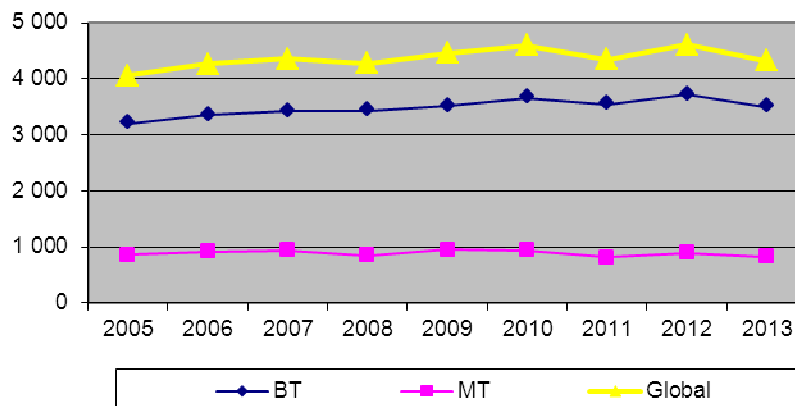

Les ventes d'énergie sur le périmètre de la concession diminuent fortement de (- 6,2 %) :

- (- 5,8 %) pour les ventes BT ;
- (- 8,1 %) pour les ventes MT.

### Nombre de clients et puissance souscrite

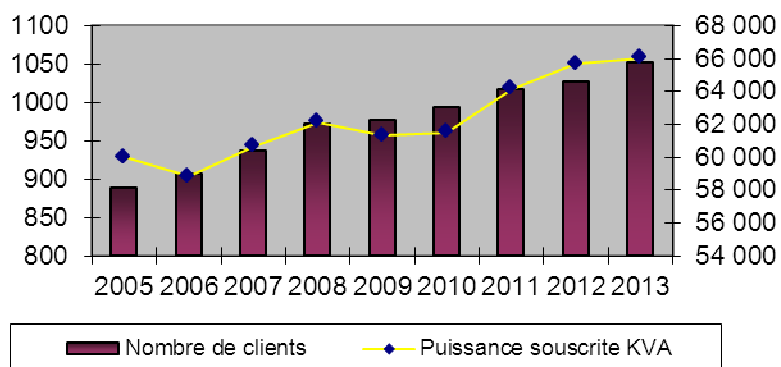

La concession compte 1 052 clients à fin 2013, en progression annuelle de (+ 2,5 %), dont :

- 1 047 clients en Basse tension ;
- 5 clients en Moyenne tension.

La puissance souscrite s'établit à 66 020 kVA, contre 65 689 kVA en 2012 (+ 0,5 %).

### Evolution prix moyen de vente du kWh

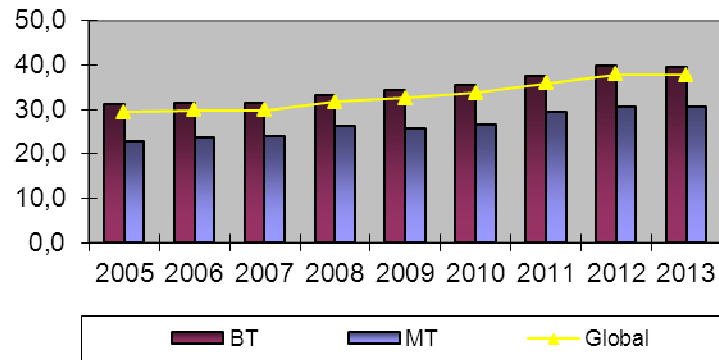

Le prix moyen de vente « hors taxes » du kWh est de 37,7 XPF, dont :

- 39,4 XPF en Basse tension ;
- 30,5 XPF en Moyenne tension.

Il enregistre une diminution annuelle de (- 0,6 %).

### Répartition des ventes BT / MT

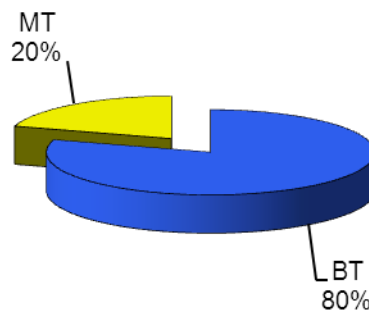

## 6°) Services offerts à la Clientèle

- **Activité et Qualité de service au centre d'appels de l'EDT**

Qualité de service mesurée au centre d'appels :

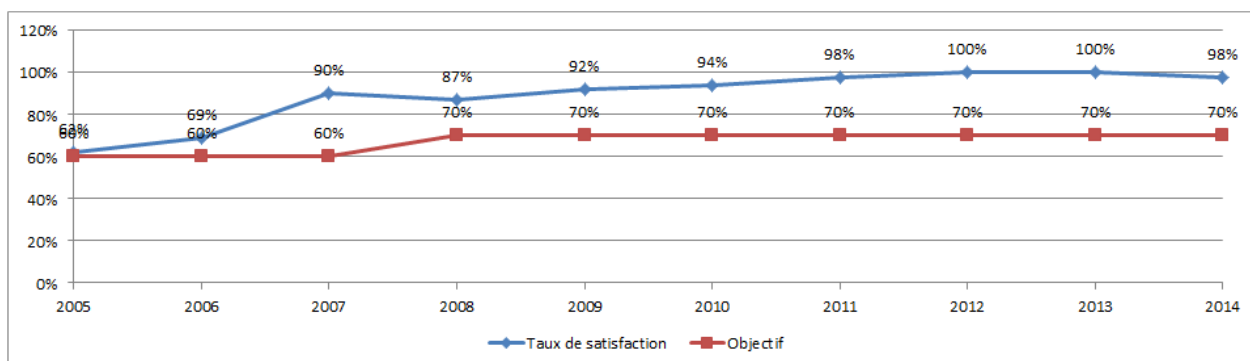

Le suivi des indicateurs de qualité de service sur l'année passée, confirme le maintien de l'excellence du service d'accueil à la clientèle apporté par le centre d'appels de l'EDT, déjà reconnu au cours des années passées. La mission dévolue à la plateforme téléphonique a évolué au fil des années pour devenir un centre de relations clients gérant le canal web également.

| 2013       | Moy année | Objectifs |
|------------|-----------|-----------|
| Qualité de | 91%       | 90%       |
| Tps moyen  | 11        | 20        |

| ACTIVITES       | Total       |
|-----------------|-------------|
| Appels sortants | 3567        |
| Back office     | 1370        |
| Webmail         | 3175        |
| <b>Total</b>    | <b>8112</b> |

Le centre d'appels d'EDT recueille l'ensemble des appels clients au titre des renseignements commerciaux (N° 86 77 86), ou bien de l'accueil des clients en situation de dépannage (N° 5.4.3.2.1.0).

- **L'agence en ligne [agence.edt.pf](http://agence.edt.pf)**

L'agence en ligne EDT mise en service en 2011 pour tous clients a connu en 2013 une évolution des fonctionnalités proposées.

Elle propose une gestion complète des abonnements d'énergies par les clients, notamment un module de paiement en ligne des factures d'électricité et les services interactifs suivants :

- ✓ Edition des factures
- ✓ Auto relève des compteurs
- ✓ Suivi en temps réel du compte client
- ✓ Réalisation de bilan énergétique
- ✓ Simulation de facture
- ✓ Calculateur de puissance
- ✓ Maîtrise de la consommation
- ✓ Calculateur de lampes

Cet outil très intuitif propose de manière actualisée l'ensemble des offres de service et d'information disponibles auprès de la clientèle. Il est également déployé auprès de l'ensemble des agences clientèle de Tahiti, afin que celles-ci disposent en temps réel des dernières informations commerciales à jour, d'une manière interactive et facilement consultable.



| agence.edt.pf      | 2012      | 2013      |
|--------------------|-----------|-----------|
| Nb visites         | 108 974   | 124 897   |
| Nb pages déroulées | 3 373 285 | 4 142 963 |
| Nb paiements       | 6 568     | 9 814     |
| Règlement moyen    | 26 255    | 24 688    |
| Nb autorelève      | 19 671    | 26 630    |
| Nb clients AEL     | 9 819     | 14 281    |

Le nouveau site web recueille depuis son lancement auprès du grand public à fin Aout 2011 un accueil de plus en plus favorable, une réflexion permanente sur ses améliorations permet d'engager de nouvelles fonctionnalités développées sur le site tel que : l'accès direct au paiement de sa facture, le calculateur de puissance permettant d'ajuster sa puissance souscrite.

- **Développement du service « SMS infos clients »**

EDT a lancé en 2011 un nouveau service gratuit d'information par S.M.S à destination de sa clientèle.

Ce nouveau service, entièrement gratuit pour les clients souscripteurs, leur permet de recevoir directement sur leur téléphone portable le montant de leur prochaine facture, les dates de passage des releveurs à leur domicile ainsi que les coupures pour travaux de leur secteur.

L'information est envoyée directement aux clients par SMS 7 jours avant le passage du releveur, et dès le lendemain de l'émission de la facturation pour l'information relative au montant de la facture. Ce dernier est également informé à cette occasion de la date limite de règlement de sa facture afin d'éviter d'être relancé.

Ce nouveau service entièrement gratuit, ce qui est très apprécié en temps de crise, est déjà un grand succès avec plus de 30 000 clients souscripteurs sur les différentes informations sms.

Afin de faciliter l'accès à l'autorelève, un rappel client a été créé en 2013 via ce canal permettant de communiquer son autorelève au bon moment.



| Nombre d'adhésions au service SMS |            |                              |                        |                           |               |
|-----------------------------------|------------|------------------------------|------------------------|---------------------------|---------------|
| 2013                              |            |                              |                        |                           |               |
| CONCESSION                        | autoreleve | Avis de coupure pour Travaux | Avis passage releveeur | Montant Facture mensuelle | Total général |
| NUKU HIVA                         |            | 8                            | 9                      | 192                       | 209           |

- **Lancement du Plan Actions Commerciales Services (PACS)**

La création d'une nouvelle offre tarifaire en mars 2012 destinée aux clients domestiques, le tarif « Petits Consommateurs » a permis de lancer une stratégie client orientée sur le placement de services auprès de notre clientèle. La multiplicité des services proposés permet de présenter une réelle offre se basant sur le besoin client, tous les services EDT étant gratuits.

Lancée en 2012 et développée en 2013 le PACS a permis de convertir plus de 30 000 clients en tarif Petits Consommateurs et d'asseoir notre relation client dans plus de conseils et moins de gestion.



### 7°) Actions en faveur de la maîtrise des dépenses d'énergie

E.D.T partenaire historique du salon de l'habitat a profité de l'édition 2013 pour proposer au public trois offres promotionnelles du 'Pack Energie Eco' 'Priz Eco, Pack Energie Plus', qui ont rencontré un large succès auprès des visiteurs.

Le 'Pack Energie Eco' comprend une offre d'audit personnalisé et gratuite des consommations électriques de l'habitation, un guide pratique détaillé sur les économies d'énergie ainsi qu'un appareil de mesure « Consomètre » qui sert pratiquement à mesurer l'énergie électrique consommée par tout appareil électrique branché sur le secteur au travers d'une prise électrique.

Le pack énergie Eco aide ainsi les clients à maîtriser leur consommation électrique à l'aide de conseils pratiques et d'outils permettant de réaliser soi-même son bilan d'énergie.

La 'Priz Eco' comporte une offre d'audit personnalisé et gratuite des consommations électriques de l'habitation, ainsi qu'une multiprise intelligente permettant la mise hors tension de tous les appareils branchés dès la détection d'une mise en veille, ce qui supprime toute consommation de veille.

Le 'Pack énergie plus' regroupe les deux offres précédentes, engageant ainsi le client dans une démarche éco citoyenne.

Présent au Salon  
**Habitat Expo**  
Place Toa'Ta du 6 au 9 mars 2014

- **Des services gratuits :**
  - > SMS INFOS EDT
  - > La mensualisation
  - > L'agence en ligne
  - > Économie d'énergie
  - > Tarif Petits Consommateurs
- **Des offres "spécial salon" :**
  - > Pack Énergie Eco  
2 750 F au lieu de 4 950 F
  - > Pack Énergie Plus  
8 000 F au lieu de 9 650 F  
1 multiprise à économie d'énergie + Pack Énergie Eco
  - > Priz ECO  
5 500 F au lieu de 8 250 F
- **Des infos pratiques pour tout raccordement solaire**
- **CLCE :**  
Centre Label et Contrôle Électrique  
Exigez la Sécurité pour vos installations électriques domestiques
- **Les conseils pratiques des techniciens EDT**

EDT Infos conseils : tél. 86 77 86  
Votre agence en ligne : agence.edt.pf  
EDT  
CDF 3V2Z

# Bilan technique

## 1°) Autorisation d'exploitation

La centrale électrique de NUKU HIVA fait l'objet des arrêtés d'exploitation suivants :

| Type de text | N°                   | Date       | Objet du texte    | Libellé           |
|--------------|----------------------|------------|-------------------|-------------------|
| Arrêté       | <a href="#">1127</a> | 08/03/2010 | TAIOHAE-NUKU HIVA | Modif. Nouveau    |
| Arrêté       | <a href="#">9027</a> | 07/12/2009 | TAIOHAE-NUKU HIVA | Nouveau           |
| Arrêté       | <a href="#">1574</a> | 19/04/1994 | TAIOHAE-NUKU HIVA | Initial et abrogé |

## 2°) Effectifs et organigramme

Le nombre d'agents en charge de l'exploitation est resté inchangé, soit 7 agents en 2013 :

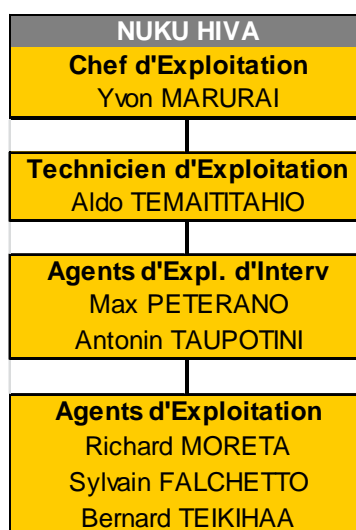

### 3°) Données de production (englobant Taiohae, Aakapa et Taipivai)

La production thermique englobant Taiohae et Aakapa pour l'année 2013 est à 3,24 GWh contre 3,42 GWh en 2012, soit une baisse de 5,3 %.

1 750 870 kWh ont été produits dans les centrales hydroélectriques (Taipivai 1 & 2) contre 1 742 670 kWh en 2012.

905 300 litres de gazole ont été consommés en 2013 – par rapport à 965 757 litres pour 2012, soit une augmentation de 11,3%.

2 244 litres d'huile ont été consommés en 2013.

La puissance appelée de pointe est à 843 kW pour le réseau principal en 2013, contre 800 kW en 2012.

| <b>NUKU HIVA<br/>PRODUCTION</b> | Mensuelle<br>(kWh) | dont EnR<br>kWh<br>(Electra/EdT) | Pointe<br>Maxi en<br>kW | Conso<br>gazole (l) | Conso spéc.<br>(ml/kWh) | Conso<br>Huile<br>(litres) |
|---------------------------------|--------------------|----------------------------------|-------------------------|---------------------|-------------------------|----------------------------|
| <b><u>2013</u></b>              |                    |                                  |                         |                     |                         |                            |
| Janvier                         | 308 824            | 141 980                          | 841                     | 85 800              | 278                     | 268                        |
| Février                         | 296 380            | 100 860                          | 791                     | 86 100              | 291                     | 509                        |
| Mars                            | 365 607            | 80 630                           | 843                     | 101 600             | 278                     | 78                         |
| Avril                           | 291 540            | 128 060                          | 783                     | 82 800              | 284                     | -191                       |
| Mai                             | 243 781            | 137 500                          | 834                     | 69 400              | 285                     | 335                        |
| Juin                            | 188 194            | 239 670                          | 780                     | 53 700              | 285                     | 80                         |
| Juillet                         | 163 374            | 259 710                          | 720                     | 46 300              | 283                     | 160                        |
| Août                            | 160 981            | 247 780                          | 730                     | 45 400              | 282                     | 120                        |
| Septembre                       | 193 117            | 205 230                          | 740                     | 53 350              | 276                     | 193                        |
| Octobre                         | 295 843            | 124 870                          | 790                     | 81 050              | 274                     | 149                        |
| Novembre                        | 360 983            | 40 380                           | 745                     | 97 100              | 269                     | 335                        |
| Décembre                        | 375 101            | 44 200                           | 751                     | 102 700             | 274                     | 208                        |
| <b>Total en<br/>Moyenne</b>     | <b>3 243 725</b>   | <b>1 750 870</b>                 | <b>835</b>              | <b>905 300</b>      | <b>280</b>              | <b>2 244</b>               |

En bleu :  
Thermiques

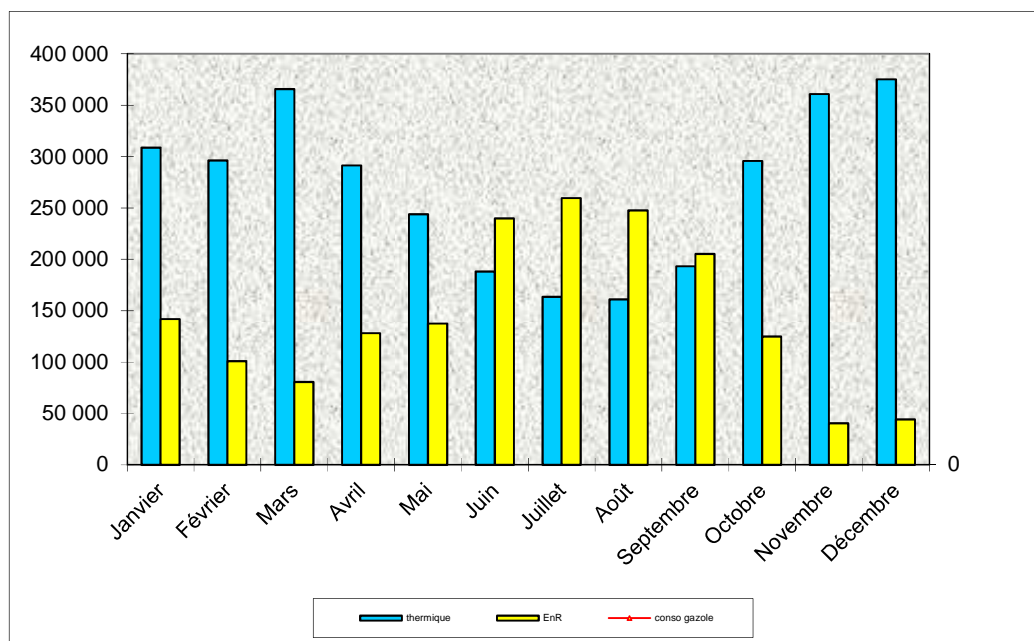

## Energie produite - Puissance MAXI - Consommation spécifique gasoil

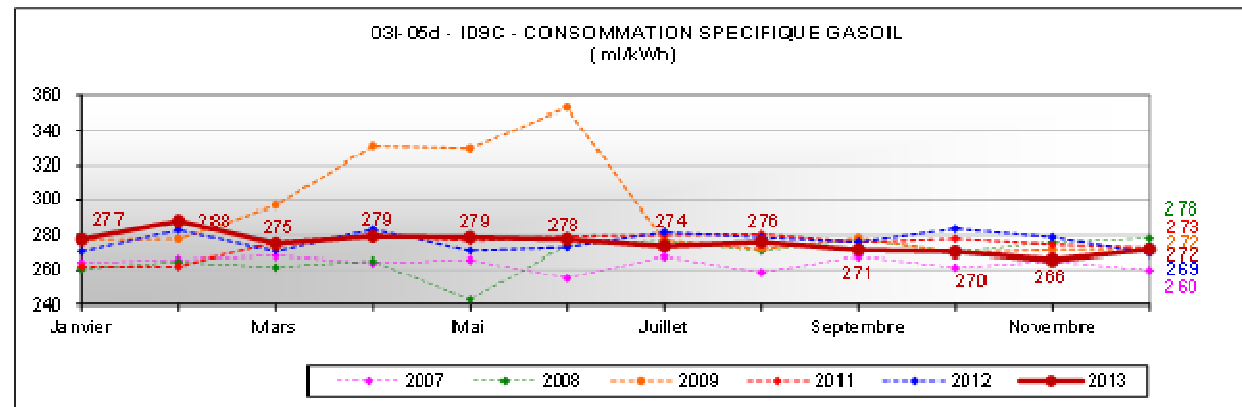
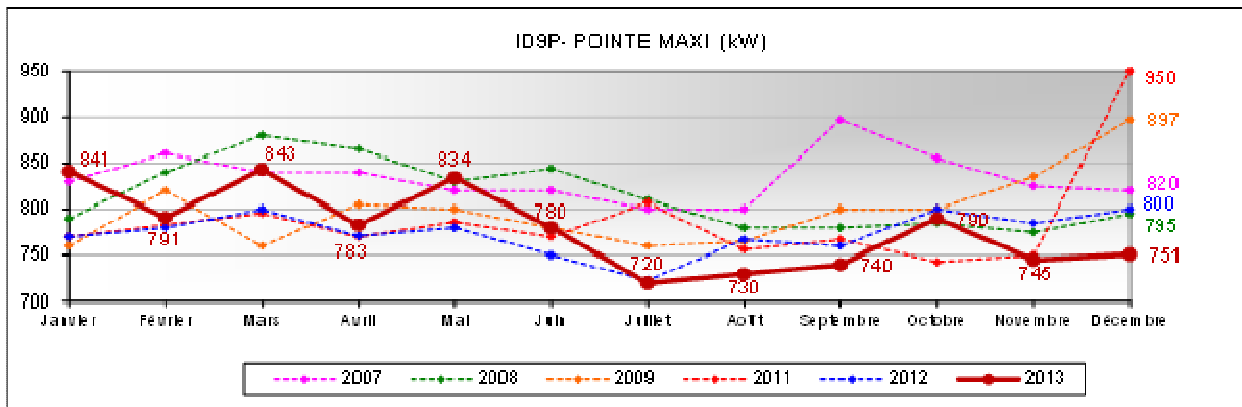
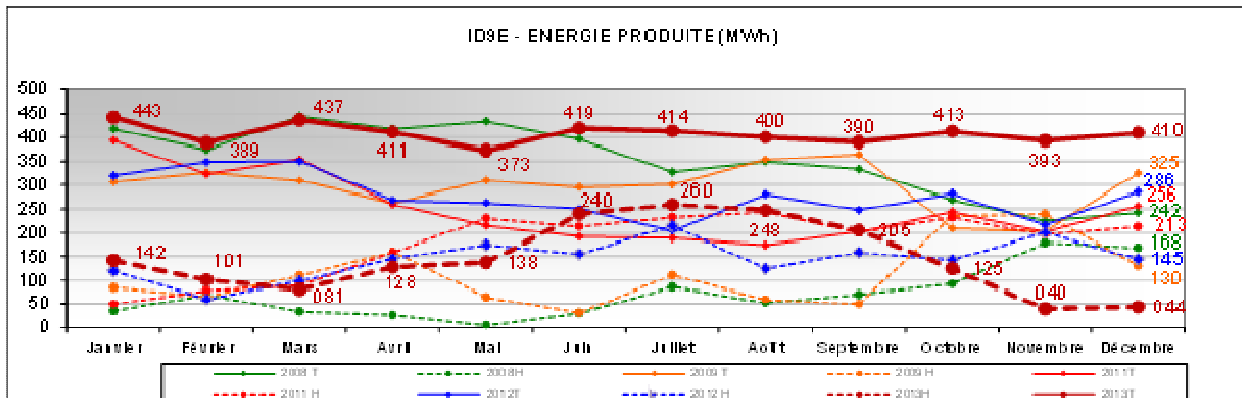

#### 4°) Qualité de service

### Bilan des TMCC sur incident (Temps Moyens de Coupure par Client)

Une qualité de service maintenue avec un TMCC de 3h14 légèrement en dessous par rapport à 2012

- **TMCC incidents production : 02h03** dus à 5 défauts sur des groupes de production ayant entraîné des Black-Out.
- **TMCC incidents distribution : 1h11**

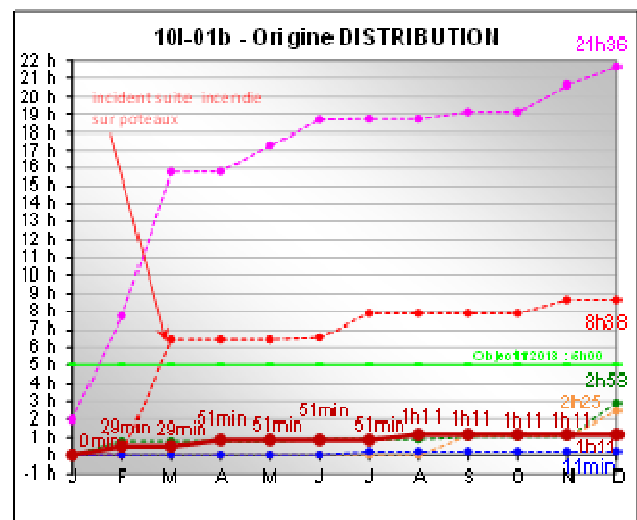
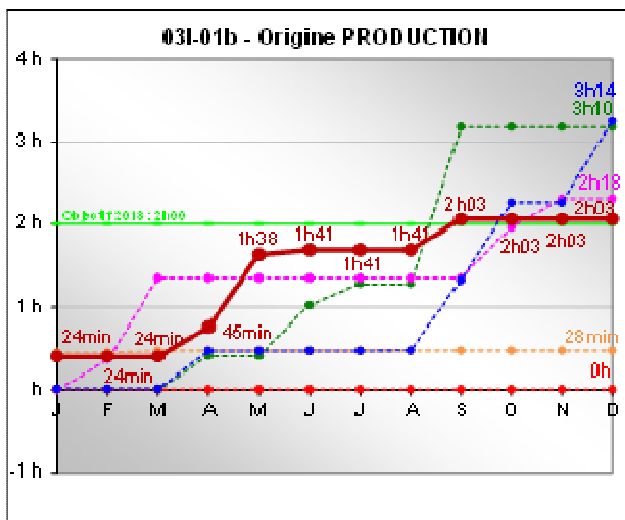
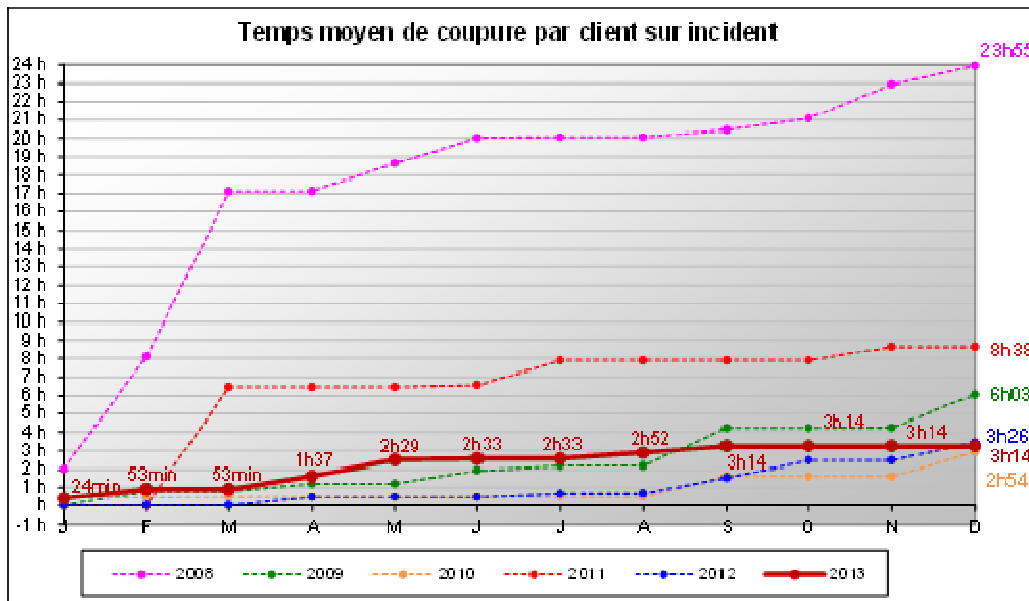

## 5°) Qualité, sécurité, environnement

### **POI « Plan d'Opération Interne » pollution-incendie**

Réalisation d'un exercice sécorex le 15 janvier 2013

### **Traitement des effluents**

1000 litres d'huile de vidange ont été rapatriés sur Tahiti pour traitement en 2013 (Société TOTAL et SEP).

### **Formation**

Une formation théorique et pratique relative à la nouvelle norme d'habilitation métropolitaine NF C18-510 a été dispensée courant 2013 à l'ensemble des agents.

## 6°) Travaux significatifs – faits marquants

Poursuite de l'assistance à la commune de NUKU HIVA pour la réalisation d'un projet de 20 kW sur la conduite d'amenée d'eau potable d'Aakapa.

Renouvellement d'un groupe de type P50 à la centrale de Aakapa

Installation achevée de coffrets de comptage 'Diris' sur les départs HT du réseau et sur les départs des auxiliaires BT de la centrale. Ces nouveaux comptages permettent d'atteindre une précision de comptage de l'ordre de 1%.

Maintenance réseau : 6 supports HT/BT ont été remplacés en 2013 au titre de la maintenance

Sur commande de la Commune, remise en état de 47 points lumineux d'Eclairage Public sur Taiohae et l'installation de 21 nouveaux points lumineux sur Aakapa.



## 7°) Données production – détail TAIQHAE et AAKAPA

### TAIQHAE - DETAIL DES OUVRAGES DE PRODUCTION :

Le parc de groupes électrogènes fixes de production est le suivant :

| Situation |          |       |      | Caractéristiques |        |                   |     |            | Service         |                 |                 |          |
|-----------|----------|-------|------|------------------|--------|-------------------|-----|------------|-----------------|-----------------|-----------------|----------|
| Conc.     | Centrale | GE n° | Immo | Marque           | Type   | Série groupe      | kVA | kW         | Mise en service | HDM au 01/01/13 | HDM au 01/01/14 | HDM 2013 |
| 52        | TAIQHAE  | 1     | G192 | FG WILSON        | P400P2 | FGWRPES7CCMC00370 | 450 | <b>260</b> | 2008            | 16 622          | <b>17 321</b>   | 699      |
| 52        | TAIQHAE  | 2     | G196 | FG WILSON        | P635P5 | FGWRPES9JATMO1113 | 635 | <b>360</b> | 2009            | 17 311          | <b>20 982</b>   | 3 671    |
| 52        | TAIQHAE  | 3     | G153 | FG WILSON        | P400P1 | FGWRPES2TPDS04489 | 400 | <b>240</b> | 2006            | 28 592          | <b>30 219</b>   | 1 627    |
| 52        | TAIQHAE  | 4     | G197 | FG WILSON        | P635P5 | FGWRPES9KATMOO963 | 635 | <b>360</b> | 2009            | 13 017          | <b>15 600</b>   | 2 583    |
| 52        | TAIQHAE  | 5     | G228 | FG WILSON        | P635P5 | FGWRPES9CATMO1297 | 635 | <b>360</b> | 2010            | 8 365           | <b>11 831</b>   | 3 466    |
| 52        | TAIQHAE  | 6     | G169 | FG WILSON        | P450E2 | FGWRPES7ECMC00335 | 450 | <b>260</b> | 2008            | 18 172          | <b>21 511</b>   | 3 339    |

### TAIQHAE - DONNEES PRODUCTION

Une baisse de 5,4% pour la production thermique pour l'année 2013 et la consommation spécifique reste stable.

| TAIQHAE PRODUCTION      | Mensuelle (kWh)  | dont EnR kWh (Electra/EdT) | Pointe Maxi en kW | Conso gazole (l) | Conso spéc. (ml/kWh) | Conso Huile (litres) |
|-------------------------|------------------|----------------------------|-------------------|------------------|----------------------|----------------------|
| <b>2013</b>             |                  |                            |                   |                  |                      |                      |
| Janvier                 | 300 580          |                            | 841               | 83 400           | 277                  | 244                  |
| Février                 | 288 616          |                            | 791               | 83 200           | 288                  | 485                  |
| Mars                    | 356 686          |                            | 843               | 98 100           | 275                  | 74                   |
| Avril                   | 282 909          |                            | 783               | 79 000           | 279                  | -195                 |
| Mai                     | 235 725          |                            | 834               | 65 700           | 279                  | 309                  |
| Juin                    | 179 774          |                            | 780               | 49 900           | 278                  | 57                   |
| Juillet                 | 153 912          |                            | 720               | 42 100           | 274                  | 150                  |
| Août                    | 152 560          |                            | 730               | 42 100           | 276                  | 105                  |
| Septembre               | 185 066          |                            | 740               | 50 200           | 271                  | 171                  |
| Octobre                 | 287 928          |                            | 790               | 77 800           | 270                  | 148                  |
| Novembre                | 352 745          |                            | 745               | 93 700           | 266                  | 317                  |
| Décembre                | 365 742          |                            | 751               | 99 300           | 272                  | 185                  |
| <b>Total en Moyenne</b> | <b>3 142 243</b> |                            | <b>843</b>        | <b>864 500</b>   | <b>275</b>           | <b>2 050</b>         |

## AAKAPA - DETAIL DES OUVRAGES DE PRODUCTION :

Le parc de groupes électrogènes fixes de production est le suivant :

| Situation |          |       |       | Caractéristiques |       |                    |      |     | Service         |                 |                 |          |
|-----------|----------|-------|-------|------------------|-------|--------------------|------|-----|-----------------|-----------------|-----------------|----------|
| Conc.     | Centrale | GE n° | Imm o | Marque           | Type  | Série groupe       | kV A | k W | Mise en service | HDM au 01/01/13 | HDM au 01/01/14 | HDM 2013 |
| 52        | AAKAPA   | 1     | G215  | FG WILSON        | P50E2 | FGWPPEU1 KCPR00552 | 50   | 40  |                 | 15 807          | <b>20 593</b>   | 4 786    |
| 52        | AAKAPA   | 3     | G268  | FG WILSON        | P50E2 | FGWPEP22V BMU06130 | 45   | 36  | 2013            | 0               | <b>3 198</b>    | 3 198    |

## AAKAPA - DONNEES PRODUCTION

Une baisse de 3,5% pour la production thermique pour l'année 2013 et la consommation spécifique reste toujours élevée sur ces petits groupes.

| AAKAPA PRODUCTION       | Mensuelle (kWh) | Conso gazole (l) | Conso spéc. (ml/kWh) | Conso Huile (litres) |
|-------------------------|-----------------|------------------|----------------------|----------------------|
| Janvier                 | 8 244           | 2 400            | 291                  | 24                   |
| Février                 | 7 764           | 2 900            | 374                  | 24                   |
| Mars                    | 8 921           | 3 500            | 392                  | 4                    |
| Avril                   | 8 631           | 3 800            | 440                  | 4                    |
| Mai                     | 8 056           | 3 700            | 459                  | 26                   |
| Juin                    | 8 420           | 3 800            | 451                  | 23                   |
| Juillet                 | 9 462           | 4 200            | 444                  | 10                   |
| Août                    | 8 421           | 3 300            | 392                  | 15                   |
| Septembre               | 8 051           | 3 150            | 391                  | 22                   |
| Octobre                 | 7 915           | 3 250            | 411                  | 1                    |
| Novembre                | 8 238           | 3 400            | 413                  | 18                   |
| Décembre                | 9 359           | 3 400            | 363                  | 23                   |
| <b>Total en Moyenne</b> | <b>101 482</b>  | <b>40 800</b>    | <b>402</b>           | <b>194</b>           |

## TAIPIVAI - DETAIL DES OUVRAGES DE PRODUCTION :

Le parc de turbines hydrauliques est le suivant :

| Situation |            |       |      | Caractéristiques |          |              |     |     | Service         |                 |                 |          |
|-----------|------------|-------|------|------------------|----------|--------------|-----|-----|-----------------|-----------------|-----------------|----------|
| Conc.     | Centrale   | GE n° | Immo | Marque           | Type     | Série groupe | kVA | kW  | Mise en service | HDM au 01/01/13 | HDM au 01/01/14 | HDM 2013 |
| 52        | TAIPIVAI 1 | 1     | H001 | HYDROLEC         | PELTON V |              |     | 400 |                 | 41 377          | 48 075          | 6 698    |
| 52        | TAIPIVAI 2 | 2     | H002 | BOUVIER          | PELTON V |              |     | 220 |                 | 102 625         | 110 800         | 8 175    |

## TAIPIVAI - DONNEES PRODUCTION

| Taipivai PRODUCTION     |  | Mensuelle (kWh)  |
|-------------------------|--|------------------|
| <b>2013</b>             |  |                  |
| Janvier                 |  | 141 980          |
| Février                 |  | 100 860          |
| Mars                    |  | 80 630           |
| Avril                   |  | 128 060          |
| Mai                     |  | 137 500          |
| Juin                    |  | 239 670          |
| Juillet                 |  | 259 710          |
| Août                    |  | 247 780          |
| Septembre               |  | 205 230          |
| Octobre                 |  | 124 870          |
| Novembre                |  | 40 380           |
| Décembre                |  | 44 200           |
| <b>Total en Moyenne</b> |  | <b>1 750 870</b> |

## 8°) Raccordement solaire

| Concessions | Global période (2009 à 2013)   |                           | 2013                           |                           |                        |                    |                     |               |                    |         |
|-------------|--------------------------------|---------------------------|--------------------------------|---------------------------|------------------------|--------------------|---------------------|---------------|--------------------|---------|
|             | Nombre de centrales raccordées | Puissance raccordée (kWc) | Nombre de centrales raccordées | Puissance raccordée (kWc) | Nombre de contrats par |                    |                     |               | Nbre d'instal. par |         |
|             |                                |                           |                                |                           | Inf 10 kWc             | entre 10 et 36 kWc | entre 36 et 100 kWc | Sup à 100 kWc | 15,98 f            | 23,64 f |
| NUKU HIVA   | 3                              | 76                        | 1                              | 1                         | 1                      | -                  | -                   | -             |                    | 1       |

## **2 – DONNEES COMPTABLES ET FINANCIERES**

# Bilan et compte de résultat de la concession

## 1°) – Méthodologie et clés de répartition analytique

### Bilan :

Les postes de « haut de bilan » représentent 88 % du total du bilan et sont obtenus par imputation directe par concession.

Les autres postes relatifs aux actifs circulants et dettes d'exploitation, lesquels ne représentent que 12 % du total bilan, souvent indifférenciés entre les deux concessions de Tahiti, sont répartis au prorata :

- du chiffre d'affaires des concessions concernées pour les créances ;
- des achats et ACE pour les comptes fournisseurs ;
- de la masse salariale pour la PIDR (provision pour indemnité départ à la retraite), et les dettes sociales ;
- du nombre de kWh pour les dettes fiscales.

La différence apparaissant au niveau du bilan de chaque concession entre ses actifs et ses passifs constitue une situation de trésorerie (excédent ou besoin) portée dans la rubrique « Compte Courant du concessionnaire ». Elle sert de base au calcul des produits et charges financières, imputés à la concession considérée, sur la base des taux de marché.

### Compte de résultat

- Postes du compte de résultat

*Les ventes d'énergie* correspondent au chiffre d'affaires calculé sur le nombre de kWh réellement vendu par concession.

*Le coût de distribution* est constitué des charges directes d'entretien des réseaux, des amortissements et provisions.

*Le coût de l'interface clientèle* est constitué des charges de fonctionnement des services de la clientèle (charges salariales, charges d'entretien, loyers, frais de téléphone etc.) ainsi que des dotations ou reprises de provisions relatives aux créances détenues sur la clientèle.

*Les frais de siège* sont constitués des frais de fonctionnement des services administratifs.

*Le résultat financier* est constitué le cas échéant de la charge d'intérêt relative aux emprunts spécifiques de la concession considérée puis de la rémunération du « compte courant du concessionnaire » tel qu'il figure au bilan ; cette rémunération est calculée sur la base de l'Euribor (3 mois) de l'exercice considéré lequel est complété d'un "spread" financier.

Sur 2013 :

- Le taux moyen de l'Euribor (3 mois) est de : 0,225 % :
- le "spread" appliqué aux besoins de trésorerie est de + 0,8 point ce qui donne un taux d'emprunt de 1,025%
- le taux appliqué aux excédents de trésorerie correspond à l'Euribor soit 0,225%.

Sur 2012 :

- Le taux moyen de l'Euribor (3 mois) est de : 0,624%
- le "spread" appliqué aux besoins de trésorerie est de + 0,8 point ce qui donne un taux d'emprunt de 1,424%
- le "spread" appliqué aux excédents de trésorerie est de – 0,3 point ce qui donne un taux de placement de 0,324%

**Le coût de revient complet** somme les différents coûts cités ci-dessus. Ramené au nombre de kWh vendus, il donne le coût de revient complet du kWh.

### ***Le résultat avant impôt et la péréquation tarifaire***

Du fait d'un tarif de vente identique sur l'ensemble de ses concessions et résultant d'une péréquation tarifaire, l'équilibre financier du concessionnaire est à considérer dans la globalité de ses concessions ; il en ressort une analyse analytique une « solidarité intercommunale » ci-après dénommée « péréquation », qui ramène le taux de marge de chaque concession prise individuellement au niveau du taux moyen constaté sur l'ensemble des concessions.

**L'Impôt sur les Sociétés** est calculé par application au résultat de la concession après péréquation, du taux moyen de l'IS constaté sur les résultats du concessionnaire à savoir 46,04 % en 2013 (43,15 % en 2012).

## • **Principes de répartition des coûts indirects**

### **1. Les frais de siège :**

Ils sont répartis sur les filiales, les activités concédées et les activités « hors concession ».

La part revenant aux filiales fait l'objet d'une refacturation sur la base des temps passés pour la main d'œuvre et d'une refacturation au franc le franc pour les charges « transitant » par EDT

La part restante est répartie au prorata du nombre d'heures travaillées tant sur les activités hors concession (travaux, maintenance EP...) que concédées

Au sein des activités concédées, la quote-part revenant à chaque concession est déterminée au prorata du nombre des abonnés.

### **2. Les coûts d'implantation Puurai :**

Constitué des loyers, frais de personnel, entretien, assurances sont répartis sur les services hébergés au prorata des superficies occupées

**3. Les coûts de production :**(achats de combustibles et d'énergies, coûts d'entretien des groupes et centrales, amortissements, provisions...) des centrales communes à certaines îles (Tahiti et Raiatea) sont répartis entre les concessions concernées (Tahiti Nord et Secosud d'une part, Taputapuatea et Tumaraa d'autre part) au prorata des kWh vendus.

### **4. Les coûts du frêt du magasinage :**

Regroupés au sein des services magasin et approvisionnement ces coûts sont ventilés sur les sorties de stock et donc imputés en charges ou en immobilisation sur les concessions concernées

### **5. Les coûts informatiques :**

Regroupés au sein du service ad hoc ces coûts sont répartis en fonction du nombre de PC présents dans chaque service.

### **6. Le service de support aux îles situé à Puurai :**

Les coûts de fonctionnement de ce service sont répartis sur les concessions des îles concernées au prorata des temps passés

Les dépenses de ce service engagées pour le compte des îles/concessions sont imputées directement sur les îles/concessions bénéficiaires de ces dépenses

### **7. Le service clientèle :**

Les dépenses communes à l'ensemble des concessions donc hors agences sont reventilées sur les concessions bénéficiaires au prorata du nombre d'abonnés.

## 8. Allocation CE :

Les dépenses sont réparties au prorata de la masse salariale

Les répartitions primaires (cout d'implantation, DSI, allocation CE) affectent certains couts sur les services. Ces derniers sont ensuite ventilés sur les concessions (répartitions secondaires).

Le tableau ci-dessous met en évidence l'impact de ces répartitions secondaires, service par service, sur le résultat de la concession

| Répartition                   | Montant total à répartir (MF) | Montant réparti dans les concessions (MF) | Montant réparti sur Nuku Hiva (MF) | Clé de répartition                           | Valeur totale de la clé | Valeur de la clé pour Nuku Hiva |
|-------------------------------|-------------------------------|---|------------------------------------|--|-------------------------|---------------------------------|
| Frais de siège                | 1 578,2                       | 1 438,9                                   | 18,2                               | Nombre d'abonnés                             | 84 065,0                | 1 052,0                         |
| Exploitation des îles         | 312,5                         | 286,4                                     | 19,6                               | Temps pointé par la cellule (valorisé en MF) | 647,4                   | 44,5                            |
| Clientèle îles                | 48,9                          | 48,9                                      | 2,3                                | Nombre d'abonnés îles                        | 22 740,0                | 1 052,0                         |
| Exploitation hydro            | 109,4                         | 18,1                                      | 4,4                                | Temps pointé par la cellule (valorisé en MF) | 3,2                     | 0,8                             |
| Exploitation réseau Tahiti    | 414,9                         | 308,2                                     | 0,0                                | Temps pointé par la cellule (valorisé en MF) | 312,2                   | 0,0                             |
| Exploitation thermique Tahiti | 278,1                         | 277,7                                     | 0,0                                | Temps pointé par la cellule (valorisé en MF) | 544,6                   | 0,0                             |
| Suivi et développement        | 44,4                          | 32,5                                      | 0,0                                | Temps pointé par la cellule (valorisé en MF) | 59,4                    | 0,0                             |
| Travaux production            | 95,1                          | 53,1                                      | 6,7                                | Temps pointé par la cellule (valorisé en MF) | 30,4                    | 3,4                             |
| Travaux réseau                | 83,1                          | 33,9                                      | 0,4                                | Temps pointé par la cellule (valorisé en MF) | 41,0                    | 0,5                             |

## 2°) – Faits marquants

Les éléments les plus notables de l'année 2013 sont les suivants :

### Tarifs de l'électricité :

- L'actualisation tarifaire contractuellement due au 01/03/2013 n'a pas été réalisée entraînant sur l'exercice un manque à gagner de 246 MF (toutes concessions).
- L'année a été marquée par des décisions de justice intervenues dans divers contentieux. En particulier, un jugement du Tribunal Administratif de Papeete du 3 Juillet 2013 a remis en cause certains articles de l'avenant 16 de Mars 2012, et donc la légalité des tarifs, avec une limite fixée au 1er Octobre pour y remédier. Ceci a contraint le Gouvernement et EDT à négocier rapidement un nouvel accord tarifaire, ayant fait l'objet d'un nouvel avenant 16B du 30 Septembre. EDT a consenti de nouveaux efforts dans cet avenant par rapport à ses droits contractuels, avec en particulier une baisse tarifaire exceptionnelle de 2% jusqu'au 1er Juin 2014.
- Par ailleurs, le dernier terme (500 MXPf) de l'échéancier de règlement du protocole transactionnel de Novembre 2008 relatif au contentieux tarifaire de 2005 a été honoré en 2013 par la Polynésie française.

### Durée comptable de la concession

- Les concessions des îles ont adhéré dans les années 1991 au cahier des charges de Tahiti Nord ne formant qu'un seul ensemble économique.
- Ces dernières économiquement déficitaires de par le contrat, étaient considérées comme un accessoire de la concession de Tahiti Nord, concession prolongée de 10 ans en 1999.
- Avec l'évolution du cadre législatif et en particulier les lois de Pays 2009-16 & 17 du 15 10 2009 obligeant à une remise en concurrence des concessions à leur échéance, et des jurisprudences intervenues depuis nous avons été contraint de donner la prépondérance aux aspects juridiques sur les aspects économiques et de recalculer en cas de divergence la durée comptable des concessions considérées. (2020-2030)

### Variation du prix achat des hydrocarbures

|                      | Prix du Fioul | Prix du Go Tahiti | Prix du Go Iles | Arrêté CM   |
|----------------------|---------------|-------------------|-----------------|---|
| Jusqu'au 30/06/ 2008 | 38,680        | 56,200            | 40,000          | Arrêté 773 Cm du 14/09/05   |
| Acpt du 01/07/2008   | 53,740        | 77,270            | 54,240          | arrêté 678 CM du 26/06/08 (simultané avec avenant 14 du 30/06/2008) |
| Acpt du 02/2009      | 39,157        | 56,158            | 54,458          | arrêté 226 CM du 06/02/09 (simultanée avenant 15 du 01/02/2009)     |
| Acpt du 01/08/2009   | 44,157        | 58,458            | 60,158          | arrêté 1205 CM du 29/07/09  |
| Acpt du 08/2010      | 54,157        | 68,458            | 70,158          | arrêté 1246 CM et 1248 CM du 28/07/10                               |
| Acpt du 05/2011      | 61,157        | 77,158            | 75,458          | Arrêté 0544 & 0546 CM du 21/04/11                                   |
| Acpt du 08/2011      | 62,836        | 78,837            | 77,137          | Arrêté 1084 & 1087 CM du 27/07/11                                   |
| Acpt du 03/2012      | 64,336        | 80,337            | 79,137          | Arrêté 298 à 301 CM du 27/02/2012                                   |

### Variation du prix de référence de vente de l'électricité

|                      | Prix réf. | ACE   | CM / Avenant   |
|----------------------|-----------|-------|--|
| Jusqu'au 30/06/ 2008 | 29,02     | 16,12 | Arrêté 774 CM du 14/09/2005  |
| Acpt du 01/07/2008   | 32,48     | 16,54 | Avenant 14 du 30/06/2008 - Convention N°80229  |
| Acpt du 02/2009      | 30,98     | 17,17 | Avenant 15 du 06/02/2009 - Convention N°90056  |
| Acpt du 01/08/2009   | 31,89     | 17,25 | Arrêté 1207 CM du 29/07/2009   |
| Acpt du 08/2010      | 33,33     | 16,73 | Arrêté 1249 CM du 28/07/2010   |
| Acpt du 03/2011      | 33,67     | 17,03 | Arrêté 0225 CM du 24/02/2011   |
| Acpt du 05/2011      | 35,14     | 17,03 | Arrêté 0547 CM du 21/04/2011   |
| Acpt du 08/2011      | 35,49     | 17,03 | absence d'actualisation  |
| Acpt du 03/2012      | 35,96     | 17,70 | Avenant 16 du 16/03/2012 - Convention N°1455   |
| Acpt du 10/2013      | 35,52     | 18,10 | Avenant 16b du 01/10/2013 - Convention N°5862<br>(incluant une baisse temporaire du P ref de 0,74) |



### 3°) – Commentaires

Les ventes diminuent de (- 6,20 %) en volume passant 4,612 GWh à 4,326 GWh en 2013 et le chiffre d'affaires baisse également de (- 6,7 %) soit 163 MF au 31/12/2013.

- Le prix moyen de vente ressort à 37,69 F/kWh contre 37,91 F/kWh en 2012, soit une diminution de (- 0,57 %).

- Le coût de l'énergie par kWh produits évolue à la hausse passant de 22,14 F/kWh produit en 2012 à 22,18 F en 2013 soit (+ 0,14 %).

La **marge énergie** diminue de (- 8 MF), cette baisse s'analyse en 2 effets:

- Effet volume résultant du nombre de kWh produit de (- 7 MF)
  - Diminution du CA à tarifs constant: (- 10,3 MF)
  - Baisse de la charge combustible à prix constant : (+ 3,3 MF)
- Effet prix lié à la variation des tarifs de vente d'énergie et d'achat (- 1 MF)
  - Diminution du prix moyen des ventes : (- 0,9 MF)
  - Hausse du prix du carburant: (- 0,1 MF)

Les évolutions significatives sur les autres postes sont les suivantes :

- (- 40 MF) de production hydro du concessionnaire : reprise exceptionnelle de PR et d'AT sur la turbine de la centrale de Taipivai en lien avec le recalage de fin de concession 2030 à 2020
- (+ 20 MF) de charges de production : de charges externes de maintenance.
- (+13 MF) de charges de distribution
- (+ 3 MF) de charges calculées :
  - +23 MF de production, charge non récurrente en lien avec le recalage de fin de concession 2030 à 2020
  - -20 MF de distribution liée à la mise hors service de réseau en 2012.
  -
- (- 4MF) de frais de clientèle
- (+ 2MF) de frais de siège.

Le résultat avant péréquation et impôt s'élève à - 96 MF contre - 94 MF en 2012.

Après péréquation tarifaire la quote-part de résultat net d'impôt liée à la concession s'élève à 6,7 MF (1,54 F x 4.326.218 kWh vendus).

#### 4°) – Actif, Passif et Résultat de la concession

| ACTIF                                    | Nuku Hiva          |                    |
|--|--------------------|--------------------|
|  | 2013               | 2012               |
| Immobilisations concédées                | 826 254 062        | 805 257 807        |
| Immobilisations privées                  | 41 537 908         | 34 332 491         |
| Immobilisations financières              |                    |                    |
| Immobilisations en-cours                 | 13 774 155         | 28 504 988         |
| Avances et acomptes                      |                    |                    |
| <b>Total immobilisations brutes</b>      | <b>881 566 125</b> | <b>868 095 286</b> |
| Amortissements et provisions             | -310 531 510       | -264 888 405       |
| <b>Immobilisations nettes</b>            | <b>571 034 615</b> | <b>603 206 881</b> |
| Stock                                    | 21 419 751         | 14 396 323         |
| Créances clients                         | 33 624 352         | 41 137 318         |
| Autres créances                          | 2 959 859          | 2 558 504          |
| Charges constatées d'avance              |                    |                    |
| Provisions pour dépréciation             | -643 561           | -815 766           |
| <b>Stock et créances nets</b>            | <b>57 360 401</b>  | <b>57 276 379</b>  |
| <b>Placements et trésorerie</b>          |                    |                    |
| <b>Compte courant du concessionnaire</b> |                    |                    |
| <b>TOTAL ACTIF</b>                       | <b>628 395 016</b> | <b>660 483 260</b> |

| PASSIF   | Nuku Hiva          |                    |
|--|--------------------|--------------------|
|  | 2013               | 2012               |
| Capital  |                    |                    |
| Réserves   |                    |                    |
| Report à nouveau                                   |                    |                    |
| Résultat   | 6 671 602          | 3 059 111          |
| <b>Capitaux propres</b>                            | <b>6 671 602</b>   | <b>3 059 111</b>   |
| <b>Droits des tiers et concédants</b>              | <b>42 752 281</b>  | <b>46 621 220</b>  |
| Caducité et provision pour renouvellement          | 507 425 437        | 509 423 237        |
| Autres provisions                                  | 7 207 831          | 14 427 583         |
| - PIDR   | 7 207 831          | 7 427 584          |
| - Autres provisions                                | 0                  | 7 000 000          |
| <b>Provision pour risques et charges</b>           | <b>514 633 268</b> | <b>523 850 820</b> |
| <b>Compte courant du concessionnaire (emprunt)</b> | <b>2 333 075</b>   | <b>28 471 537</b>  |
| Emprunts et dettes financières                     |                    |                    |
| Clients - avances sur consommation                 | 8 370 118          | 8 082 495          |
| Fournisseurs                                       | 29 556 007         | 25 941 945         |
| Dettes fiscales et sociales                        | 24 078 665         | 24 456 132         |
| Autres dettes                                      |                    |                    |
| Produits constatés d'avance                        |                    |                    |
| <b>Emprunts et dettes</b>                          | <b>62 004 790</b>  | <b>58 480 572</b>  |
| <b>TOTAL PASSIF</b>                                | <b>628 395 016</b> | <b>660 483 260</b> |

| COMPTE DE RESULTAT PAR CONCESSION                   | Nuku Hiva           |                     |
|---|---------------------|---------------------|
|   | 2013                | 2012                |
| <b>Ventes d'énergie</b>                             | <b>163 056 608</b>  | <b>174 828 095</b>  |
| nombre de kWh vendus                                | 4 326 218           | 4 612 189           |
| prix moyen  | 37.69               | 37.91               |
| <b>Production Thermique du concessionnaire</b>      |                     |                     |
| Nb de kWh produits (nets de consommations internes) | 3 243 725           | 3 420 825           |
| Energie   | -71 011 234         | -75 041 865         |
| Maintenance et fonctionnement                       | -74 911 112         | -54 284 369         |
| Amortissement des actifs de concession              | -62 424 323         | -39 253 053         |
| <b>Coût de production</b>                           | <b>-208 346 669</b> | <b>-168 579 287</b> |
| <b>Coût de l'énergie / kWh produit</b>              | <b>-21.89</b>       | <b>-21.94</b>       |
| <b>Coût de production / kWh produit</b>             | <b>-64.23</b>       | <b>-49.28</b>       |
| <b>Production Hydro du concessionnaire</b>          |                     |                     |
| Nb de kWh produits                                  | 1 750 870           | 1 742 670           |
| Energie   |                     |                     |
| Maintenance   | -10 075 419         | -8 003 872          |
| Autres  | 39 184 172          | -3 353 645          |
| <b>Coût de production</b>                           | <b>29 108 753</b>   | <b>-11 357 517</b>  |
| <b>Coût / kWh</b>                                   | <b>16.63</b>        | <b>-6.52</b>        |
| <b>Livraisons directes sur le réseau</b>            |                     |                     |
| <b>Achats producteurs solaires</b>                  |                     |                     |
| Nb de kWh achetés                                   | 51 991              | 25 286              |
| <b>Coût d'achat</b>                                 | <b>-2 075 211</b>   | <b>-1 272 180</b>   |
| <b>Coût / kWh</b>                                   | <b>-39.91</b>       | <b>-50.31</b>       |
| <b>Total énergie injectée en distribution</b>       |                     |                     |
| Nb de kWh   | 5 046 586           | 5 188 781           |
| Coût de l'énergie à l'entrée de la distribution     | -181 313 127        | -181 208 984        |
| <b>Coût / kWh</b>                                   | <b>-35.93</b>       | <b>-34.92</b>       |

| COMPTE DE RESULTAT PAR CONCESSION  | Nuku Hiva           |                     |
|--|---------------------|---------------------|
|  | 2013                | 2012                |
| <b>Pertes de distribution</b>  |                     |                     |
| Nb de kWh perdus   | 720 368             | 576 592             |
| En % de l'énergie entrante   | 14,27%              | 11,11%              |
| Coût des pertes de distribution  | -25 881 301         | -20 136 462         |
| <b>Energie livrée aux compteurs</b>  |                     |                     |
| Nb de kWh  | 4 326 218           | 4 612 189           |
| Coût de l'énergie distribuée   | -155 431 826        | -161 072 522        |
| <b>Distribution</b>  |                     |                     |
| - Maintenance et Fonctionnement  | -37 150 335         | -24 381 695         |
| - Amortissement des actifs de concession   | -15 640 735         | -35 478 273         |
| <b>Total des charges de distribution</b>   | <b>-52 791 070</b>  | <b>-59 859 968</b>  |
| <b>Par kWh vendu</b>   | <b>-12,20</b>       | <b>-12,98</b>       |
| <b>Interface clientèle</b>   |                     |                     |
| - Produits accessoires à l'énergie (perception de taxes, relances, coupures....) | 1 123 328           | 992 213             |
| - Affranchissements  | -1 402 140          | -131 675            |
| - Fonctionnement   | -6 289 835          | -11 134 981         |
| <b>Total interface clientèle</b>   | <b>-6 568 647</b>   | <b>-10 274 443</b>  |
| <b>Par kWh vendu</b>   | <b>-1,52</b>        | <b>-2,23</b>        |
| Coût brut de l'énergie livrée aux clients  | -240 672 844        | -251 343 395        |
| <b>Par kWh vendu</b>   | <b>-55,63</b>       | <b>-54,50</b>       |
| <b>Frais de siège (quote part activités concédées)</b>                           |                     |                     |
|  | <b>-18 240 606</b>  | <b>-16 640 366</b>  |
| <b>Par kWh vendu</b>   | <b>-4,22</b>        | <b>-3,61</b>        |
| <b>Total coût financier</b>  |                     |                     |
|  | <b>-289 994</b>     | <b>-811 055</b>     |
| <b>Par kWh vendu</b>   | <b>-0,07</b>        | <b>-0,18</b>        |
| <b>Coût de revient total de l'énergie vendue avant péréquation</b>               |                     |                     |
|  | <b>-259 203 444</b> | <b>-268 794 816</b> |
| <b>Par kWh vendu</b>   | <b>-59,91</b>       | <b>-58,28</b>       |
| <b>Péréquation inter îles</b>  |                     |                     |
|  | <b>109 791 725</b>  | <b>101 239 108</b>  |
| <b>Par kWh vendu</b>   | <b>25,38</b>        | <b>21,95</b>        |
| <b>Impôts sur les sociétés</b>   |                     |                     |
|  | <b>-6 973 287</b>   | <b>-4 033 609</b>   |
| <b>Résultat net par concession</b>   |                     |                     |
|  | <b>6 671 602</b>    | <b>3 238 779</b>    |
| <b>Par kWh vendu</b>   | <b>1,54</b>         | <b>0,70</b>         |

### **3 – INFORMATIONS SUR LES BIENS IMMOBILISES**

## 1. Variation du patrimoine immobilier

|                     | 2012               | Acquisition       | Cession           | 2013               |
|---------------------|--------------------|-------------------|-------------------|--------------------|
| <b>Production</b>   | 464 321 586        | 10 436 607        |                   | 474 758 193        |
| <b>Distribution</b> | 340 936 221        | 29 346 146        | 18 786 498        | 351 495 869        |
| <b>Total</b>        | <b>805 257 807</b> | <b>39 782 753</b> | <b>18 786 498</b> | <b>826 254 062</b> |

Les acquisitions sur l'exercice 2013 s'élèvent à 40 MF :

- 10,4 MF pour la production dont :
  - 3,2 MF pour le groupe de la centrale d'Aakapa ;
  - 1,8 MF pour la centrale de Taiohae ;
  - 4,2 MF pour la première centrale Taipivai lié à la sécurité et au terrain ;
  - 1,2 MF pour la deuxième centrale de Taipivai lié à l'agencement du bâtiment et à la sécurité.
  
- 29 MF pour la distribution, dont :
  - 24,4 MF lié au réseau aérien ;
  - 2,3 MF lié au réseau souterrain ;
  - 2,6 MF de branchement/comptage.

Les diminutions s'élèvent à 18,8 MF uniquement en distribution, dont 17,8 MF de réseaux aériens et 1 MF de branchement et comptage.

Les immobilisations en cours du domaine concédé s'établissent à 11 MF, en baisse de 17 MF par rapport à 2012.

## 2. Situation des biens et immobilisations nécessaires à l'exploitation du service public

| Ets       | Site         | Composants                    | Date de mise en service | Valeur Brute       | Amortissement technique | Amortissement technique pour ordre | Provision pour renouvellement | Provision pour amortissement de caducité (y/c PRU) | Dotation/Reprise 2013 |                  |                  |       | Impact Dotation / Reprise FC 2020 |          |                   |       | ATO +/-           |
|-----------|--------------|-------------------------------|-------------------------|--------------------|-------------------------|------------------------------------|-------------------------------|--|-----------------------|------------------|------------------|-------|-----------------------------------|----------|-------------------|-------|-------------------|
|           |              |                               |                         |                    |                         |                                    |                               |  | AT                    | PR               | Caducité         | Total | AT                                | PR       | Caducité          | Total |                   |
| 52        | AAKA1        | A.N CONSTRUCTION AAKAPA       | 01/01/1985              | 6 365 512          | 4 568 881               | -                                  | -                             |  | 299 439               | -                |                  |       | -                                 | -        |                   |       | -                 |
| 52        | AAKA1        | BATIMENT AAKAPA NUKU HIVA     | 01/01/1985              | -                  | -                       | -                                  | -                             |  | -                     | -                |                  |       | -                                 | -        |                   |       | -                 |
| 52        | AAKA1        | FG WILSON P45 AAKAPA          | 01/10/2005              | 2 185 500          | 2 185 500               | -                                  | 372 886                       |  | -                     | -                |                  |       | -                                 | -        |                   |       | -                 |
| 52        | AAKA1        | FG WILSON P50E2 AAKAPA NU     | 01/12/2009              | 2 750 615          | 1 458 836               | -                                  | 155 172                       |  | 442 895               | 36 480           |                  |       | -                                 | -        |                   |       | -                 |
| 52        | AAKA1        | FG WILSON P50-1 AAKAPA        | 01/08/2013              | 3 215 370          | 191 391                 | -                                  | -                             |  | 191 391               | -                |                  |       | -                                 | -        |                   |       | -                 |
| 52        | AAKA1        | A.N FILIERE AAKAPA            | 01/01/1985              | 127 374            | 127 374                 | -                                  | -                             |  | -                     | -                |                  |       | -                                 | -        |                   |       | -                 |
| 52        | AAKA1        | FILIERE AAKAPA                | 01/01/1985              | -                  | -                       | -                                  | 844 692                       |  | -                     | -                |                  |       | -                                 | -        |                   |       | -                 |
| <b>52</b> | <b>AAKA1</b> | <b>TOTAL CENTRALE AAKAPA</b>  |                         | <b>14 644 371</b>  | <b>8 531 982</b>        | <b>-</b>                           | <b>1 372 750</b>              | <b>9 000 426</b>                                   | <b>933 725</b>        | <b>36 480</b>    | <b>576 609</b>   |       | <b>-</b>                          | <b>-</b> | <b>2 985 842</b>  |       | <b>-</b>          |
| 52        | TAIO1        | A.N CONSTRUCTION TAIOHAE      | 01/01/1994              | 91 455 520         | -                       | 45 610 472                         | -                             |  | -                     | -                |                  |       | (42 554 136)                      | -        |                   |       | 45 610 472        |
| 52        | TAIO1        | BATIMENT TAIOHAE NUKU         | 01/01/1994              | -                  | -                       | -                                  | -                             |  | -                     | -                |                  |       | -                                 | -        |                   |       | -                 |
| 52        | TAIO1        | EXT BATIMENT TAIOHAE CENT     | 29/09/2006              | 1 608 340          | -                       | 522 509                            | -                             |  | -                     | -                |                  |       | (450 494)                         | -        |                   |       | 522 509           |
| 52        | TAIO1        | FG WILSON P450 TAIOHAE        | 01/12/2008              | 11 660 499         | -                       | 7 713 710                          | 1 421 756                     |  | 2 059 195             | 339 600          |                  |       | -                                 | -        |                   |       | -                 |
| 52        | TAIO1        | FG WILSON P635 TAIOHAE G2     | 02/07/2009              | 21 680 134         | -                       | 12 358 960                         | 1 351 760                     |  | 3 724 332             | 331 597          |                  |       | -                                 | -        |                   |       | -                 |
| 52        | TAIO1        | FG WILSON P400 P1 TAIOHAE     | 29/09/2006              | 12 957 450         | -                       | 12 957 450                         | 372 800                       |  | 2 623 494             | 372 800          |                  |       | -                                 | -        |                   |       | -                 |
| 52        | TAIO1        | FG WILSON P635 TAIOHAE G4     | 02/07/2009              | 21 680 134         | -                       | 12 638 938                         | 1 317 330                     |  | 3 612 464             | 345 353          |                  |       | -                                 | -        |                   |       | -                 |
| 52        | TAIO1        | FG WILSON P635 TAIOHAE        | 08/11/2010              | 21 140 115         | -                       | 8 820 452                          | 1 368 482                     |  | 3 197 606             | 444 131          |                  |       | -                                 | -        |                   |       | -                 |
| 52        | TAIO1        | FG WILSON P400 TAIOHAE        | 16/04/2008              | 15 176 554         | -                       | 11 429 641                         | -                             |  | 2 900 835             | -                |                  |       | -                                 | -        |                   |       | -                 |
| 52        | TAIO1        | A.N FILIERE TAIOHAE           | 01/01/1994              | 1 830 034          | -                       | 1 312 011                          | -                             |  | 103 604               | -                |                  |       | -                                 | -        |                   |       | -                 |
| 52        | TAIO1        | FILIERE TAIOHAE               | 01/01/1994              | -                  | -                       | -                                  | -                             |  | -                     | -                |                  |       | -                                 | -        |                   |       | -                 |
| 52        | TAIO1        | INSTALL 1GRPE NUKU HIVA       | 29/09/2006              | 140 240            | -                       | 45 559                             | -                             |  | -                     | -                |                  |       | (39 280)                          | -        |                   |       | 45 559            |
| 52        | TAIO1        | FOURN.ENS.COMPTAG.THOKEIM     | 01/06/2009              | 1 998 909          | -                       | 467 830                            | -                             |  | -                     | -                |                  |       | (365 758)                         | -        |                   |       | 467 830           |
| 52        | TAIO1        | COMB F&P GRPE P635 TAIOHA     | 08/11/2010              | 544 832            | -                       | 94 388                             | -                             |  | -                     | -                |                  |       | (64 397)                          | -        |                   |       | 94 388            |
| 52        | TAIO1        | AIRE DEPOTAGE TAIOHAE NUK     | 01/01/2011              | 3 753 708          | -                       | 625 617                            | -                             |  | -                     | -                |                  |       | (417 078)                         | -        |                   |       | 625 617           |
| 52        | TAIO1        | FIL.EAU GRPE P635 TAIOHAE     | 08/11/2010              | 847 819            | -                       | 146 878                            | -                             |  | -                     | -                |                  |       | (100 209)                         | -        |                   |       | 146 878           |
| 52        | TAIO1        | INSTALLATION CONDENSATEUR     | 15/10/2007              | 4 268 852          | -                       | 1 247 732                          | -                             |  | -                     | -                |                  |       | (1 046 845)                       | -        |                   |       | 1 247 732         |
| 52        | TAIO1        | CELLULE HTA CENT TAIOHAE      | 16/04/2008              | 1 249 123          | -                       | 345 019                            | -                             |  | -                     | -                |                  |       | (284 577)                         | -        |                   |       | 345 019           |
| 52        | TAIO1        | F.ENER GRPE P635 TAIOHAE      | 08/11/2010              | 1 234 579          | -                       | 213 880                            | -                             |  | -                     | -                |                  |       | (145 922)                         | -        |                   |       | 213 880           |
| 52        | TAIO1        | COFFRETS COMPTAGES TAIOHA     | 01/08/2013              | 1 805 812          | -                       | 48 806                             | -                             |  | -                     | -                |                  |       | -                                 | -        |                   |       | 48 806            |
| 52        | TAIO1        | INSTALL 1GRPE NUKU HIVA       | 29/09/2006              | 320 570            | -                       | 104 146                            | -                             |  | -                     | -                |                  |       | (89 792)                          | -        |                   |       | 104 146           |
| 52        | TAIO1        | ETUDES DDAE CENTR.TAIOHAE     | 01/10/2009              | 1 686 794          | -                       | 372 410                            | -                             |  | -                     | -                |                  |       | (284 784)                         | -        |                   |       | 372 410           |
| 52        | TAIO1        | ENVY F&P GRPE P635 TAIOHA     | 08/11/2010              | 111 083            | -                       | 19 245                             | -                             |  | -                     | -                |                  |       | (13 130)                          | -        |                   |       | 19 245            |
| 52        | TAIO1        | SECURITE INCENDIE NUKU HI     | 30/06/2005              | 12 638 561         | -                       | 4 572 887                          | -                             |  | -                     | -                |                  |       | (4 035 076)                       | -        |                   |       | 4 572 887         |
| 52        | TAIO1        | INSTALL 1GRPE NUKU HIVA       | 29/09/2006              | 49 020             | -                       | 15 926                             | -                             |  | -                     | -                |                  |       | (13 731)                          | -        |                   |       | 15 926            |
| 52        | TAIO1        | ARROSAGE MOUSSE CUVE          | 01/08/2008              | 1 800 551          | -                       | 477 696                            | -                             |  | -                     | -                |                  |       | (389 506)                         | -        |                   |       | 477 696           |
| 52        | TAIO1        | SYST EXTINC INCENDIE NUKU     | 01/05/2011              | 10 281 962         | -                       | 1 551 995                          | -                             |  | -                     | -                |                  |       | (969 997)                         | -        |                   |       | 1 551 995         |
| 52        | TAIO1        | INST EVENTS TAIOHAE NUKU      | 01/04/2012              | 215 870            | -                       | 22 554                             | -                             |  | -                     | -                |                  |       | (9 666)                           | -        |                   |       | 22 554            |
| 52        | TAIO1        | INSTALL 1GRPE NUKU HIVA       | 29/09/2006              | 870 423            | -                       | 282 778                            | -                             |  | -                     | -                |                  |       | (243 804)                         | -        |                   |       | 282 778           |
| <b>52</b> | <b>TAIO1</b> | <b>TOTAL CENTRALE TAIOHAE</b> |                         | <b>243 007 488</b> | <b>67 231 162</b>       | <b>56 788 327</b>                  | <b>5 832 128</b>              | <b>182 305 770</b>                                 | <b>18 221 530</b>     | <b>1 833 481</b> | <b>8 542 687</b> |       | <b>(51 518 182)</b>               | <b>-</b> | <b>67 004 552</b> |       | <b>56 788 327</b> |
| 52        | TAIP1        | TERRAIN TAIPIVAI 1 NUKU       | 03/05/2013              | 3 823 025          | -                       | -                                  | -                             |  | -                     | -                |                  |       | -                                 | -        |                   |       | -                 |
| 52        | TAIP1        | A.N CONSTRUCT.TAIPIVAI 1      | 01/01/1985              | 18 187 177         | 13 053 946              | -                                  | -                             |  | 855 538               | -                |                  |       | -                                 | -        |                   |       | -                 |

| Ets       | Site         | Composants                                | Date de mise en service | Valeur Brute       | Amortissement technique | Amortissement technique pour ordre | Provision pour renouvellement | Provision pour amortissement de caducité (y/c PRU) | Dotation/Reprise 2013 |                  |                   |       | Impact Dotation / Reprise FC 2020 |                     |                   |       | ATO +/-           |
|-----------|--------------|---|-------------------------|--------------------|-------------------------|------------------------------------|-------------------------------|--|-----------------------|------------------|-------------------|-------|-----------------------------------|---------------------|-------------------|-------|-------------------|
|           |              |   |                         |                    |                         |                                    |                               |  | AT                    | PR               | Caducité          | Total | AT                                | PR                  | Caducité          | Total |                   |
| 52        | TAIP1        | BATIMENT TAIPIVAI 1 NUKU                  | 01/01/1985              | -                  | -                       | -                                  | -                             | -  | -                     | -                | -                 | -     | -                                 | -                   | -                 | -     | -                 |
| 52        | TAIP1        | HYDROLEC TAIPIVAI                         | 01/01/1985              | 19 527 781         | -                       | 14 177 972                         | -                             | -  | -                     | -                | -                 | -     | (13 691 626)                      | (28 785 361)        | -                 | -     | 14 177 972        |
| 52        | TAIP1        | A.N FILIERE TAIPIVAI 1                    | 01/01/1985              | 363 927            | 363 927                 | -                                  | -                             | -  | -                     | -                | -                 | -     | -                                 | -                   | -                 | -     | -                 |
| 52        | TAIP1        | FILIERE TAIPIVAI 1                        | 01/01/1985              | -                  | -                       | -                                  | 2 139 269                     | -  | -                     | (413 000)        | -                 | -     | -                                 | -                   | -                 | -     | -                 |
| 52        | TAIP1        | TVX SECU CANAL DEVERSEUR                  | 01/01/2013              | 413 000            | 59 000                  | -                                  | -                             | -  | 59 000                | -                | -                 | -     | -                                 | -                   | -                 | -     | -                 |
| 52        | TAIP1        | CONDUITE FORCEE TAIPIVAI1                 | 01/01/2011              | 121 886 575        | -                       | 14 626 389                         | -                             | -  | -                     | -                | -                 | -     | -                                 | -                   | -                 | -     | 4 875 463         |
| <b>52</b> | <b>TAIP1</b> | <b>TOTAL CENTRALE TAIPIVAI 1</b>          |                         | <b>164 201 485</b> | <b>13 476 873</b>       | <b>28 804 361</b>                  | <b>2 139 269</b>              | <b>150 920 512</b>                                 | <b>914 538</b>        | <b>(413 000)</b> | <b>1 594 709</b>  |       | <b>(13 691 626)</b>               | <b>(28 785 361)</b> | <b>10 571 179</b> |       | <b>19 053 435</b> |
| 52        | TAIP2        | A.N CONSTRUCT.TAIPIVAI 2                  | 01/01/1997              | 7 534 687          | -                       | 3 659 707                          | -                             | -  | -                     | -                | -                 | -     | -                                 | -                   | -                 | -     | 215 277           |
| 52        | TAIP2        | BATIMENT TAIPIVAI 2 NUKU                  | 01/01/1997              | -                  | -                       | -                                  | -                             | -  | -                     | -                | -                 | -     | -                                 | -                   | -                 | -     | -                 |
| 52        | TAIP2        | F&P SAS ARMOIRE CTRL TAIPI                | 01/01/2013              | 804 400            | -                       | 42 337                             | -                             | -  | -                     | -                | -                 | -     | -                                 | -                   | -                 | -     | 42 337            |
| 52        | TAIP2        | BOUVIER HYDROLEC TAIPIVAI                 | 01/01/1997              | 3 972 591          | -                       | 1 285 251                          | -                             | -  | -                     | -                | -                 | -     | -                                 | -                   | -                 | -     | 116 841           |
| 52        | TAIP2        | A.N FILIERE TAIPIVAI 2                    | 01/01/1997              | 150 770            | -                       | 91 274                             | -                             | -  | -                     | -                | -                 | -     | (83 837)                          | -                   | -                 | -     | 91 274            |
| 52        | TAIP2        | FILIERE TAIPIVAI 2                        | 01/01/1997              | -                  | -                       | -                                  | -                             | -  | -                     | -                | -                 | -     | -                                 | (1 224 310)         | -                 | -     | -                 |
| 52        | TAIP2        | TVX SECU CANAL DEVERSEUR                  | 01/01/2013              | 375 000            | -                       | 19 737                             | -                             | -  | -                     | -                | -                 | -     | -                                 | -                   | -                 | -     | 19 737            |
| <b>52</b> | <b>TAIP2</b> | <b>TOTAL CENTRALE TAIPIVAI 2</b>          |                         | <b>12 837 448</b>  | <b>-</b>                | <b>5 098 306</b>                   | <b>-</b>                      | <b>8 881 548</b>                                   | <b>-</b>              | <b>-</b>         | <b>480 886</b>    |       | <b>(83 837)</b>                   | <b>(1 224 310)</b>  | <b>3 236 421</b>  |       | <b>485 466</b>    |
| 52        | X52          | AN CONST CONCEDANT NUKU                   | 01/01/1992              | 38 440 704         | -                       | 23 417 455                         | -                             | -  | -                     | -                | -                 | -     | -                                 | -                   | -                 | -     | 1 155 634         |
| 52        | X52          | AN FILIERE CONCED NUKU                    | 01/01/1992              | 1 626 697          | -                       | 1 439 938                          | -                             | -  | -                     | -                | -                 | -     | -                                 | -                   | -                 | -     | 62 253            |
| <b>52</b> | <b>X52</b>   | <b>TOTAL AUTRES PRODUCTIONS NUKU HIVA</b> |                         | <b>40 067 401</b>  | <b>-</b>                | <b>24 857 393</b>                  | <b>-</b>                      | <b>-</b>   | <b>-</b>              | <b>-</b>         | <b>-</b>          |       | <b>-</b>                          | <b>-</b>            | <b>-</b>          |       | <b>1 217 887</b>  |
| <b>52</b> |              | <b>TOTAL PRODUCTION NUKU HIVA</b>         |                         | <b>474 758 193</b> | <b>89 240 017</b>       | <b>115 548 387</b>                 | <b>9 344 147</b>              | <b>351 108 257</b>                                 | <b>20 069 793</b>     | <b>1 456 961</b> | <b>11 194 891</b> |       | <b>(65 293 645)</b>               | <b>(30 009 671)</b> | <b>83 797 993</b> |       | <b>77 545 115</b> |
| 52        | X52          | TRANSFO NUKU HIVA 99                      | 01/01/1999              | 164 978            | -                       | 98 986                             | -                             | -  | -                     | -                | -                 | -     | (92 387)                          | (62 424)            | -                 | -     | 98 986            |
| 52        | X52          | TRANSFO NUKU HIVA 2000                    | 01/01/2000              | 4 372 098          | -                       | 2 448 376                          | -                             | -  | -                     | -                | -                 | -     | (2 273 492)                       | (1 049 380)         | -                 | -     | 2 448 376         |
| 52        | X52          | TRANSFO NUKU HIVA 2003                    | 01/01/2003              | 1 032 448          | -                       | 454 278                            | -                             | -  | -                     | -                | -                 | -     | (412 980)                         | (186 391)           | -                 | -     | 454 278           |
| 52        | X52          | TRANSFO ELEVATEUR NUKU                    | 01/11/2004              | 1 484 046          | -                       | 544 152                            | -                             | -  | -                     | -                | -                 | -     | (484 790)                         | (218 636)           | -                 | -     | 544 152           |
| 52        | X52          | TRANSFO POSTE CP DP NUKU                  | 01/07/2006              | 97 816             | -                       | 29 347                             | -                             | -  | -                     | -                | -                 | -     | -                                 | -                   | -                 | -     | 3 913             |
| 52        | X52          | TRANSF N1011 TAIHAE NUKU                  | 01/01/2011              | 819 062            | -                       | 98 287                             | -                             | -  | -                     | -                | -                 | -     | -                                 | -                   | -                 | -     | 32 763            |
| 52        | X52          | POSTE PROTECT° CENT NUKU                  | 01/11/2004              | 7 614 826          | -                       | 2 792 103                          | -                             | -  | -                     | -                | -                 | -     | (2 487 510)                       | (1 121 841)         | -                 | -     | 2 792 103         |
| 52        | X52          | POSTE N1011 TAIHAE NUKU                   | 01/01/2011              | 1 956 526          | -                       | 234 783                            | -                             | -  | -                     | -                | -                 | -     | -                                 | -                   | -                 | -     | 78 261            |
| 52        | X52          | AUT COMPOS N1011 TAIHAE                   | 01/01/2011              | 4 597 063          | -                       | 551 648                            | -                             | -  | -                     | -                | -                 | -     | -                                 | -                   | -                 | -     | 183 883           |
| 52        | X52          | TELECOM NUKU HIVA 97                      | 01/01/1997              | 299 720            | 299 720                 | -                                  | 85 628                        | -  | -                     | -                | -                 | -     | -                                 | -                   | -                 | -     | -                 |
| 52        | X52          | TELECOM NUKU HIVA 98                      | 01/01/1998              | 438 415            | 438 415                 | -                                  | 125 252                       | -  | -                     | -                | -                 | -     | -                                 | -                   | -                 | -     | -                 |
| 52        | X52          | RES.AERIEN NUKU HIVA 2003                 | 01/01/2003              | 4 010 118          | -                       | 1 764 455                          | -                             | -  | -                     | -                | -                 | -     | (1 604 050)                       | (723 969)           | -                 | -     | 1 764 455         |
| 52        | X52          | EXT BTA AER QTIER TEIKIHA                 | 30/05/2005              | 469 466            | -                       | 161 238                            | -                             | -  | -                     | -                | -                 | -     | (142 459)                         | (64 505)            | -                 | -     | 161 238           |
| 52        | X52          | RESEAUX NUKU HIVA 2005                    | 01/06/2005              | 91 656             | -                       | 31 467                             | -                             | -  | -                     | -                | -                 | -     | -                                 | (20 172)            | -                 | -     | 3 666             |
| 52        | X52          | RESEAUX CP 51906 2005NUKU                 | 01/06/2005              | 692 060            | -                       | 237 606                            | -                             | -  | -                     | -                | -                 | -     | (209 923)                         | (94 679)            | -                 | -     | 237 606           |
| 52        | X52          | RESEAUX HTA/BTA NUKU HIVA                 | 12/07/2005              | 2 204 103          | -                       | 746 700                            | -                             | -  | -                     | -                | -                 | -     | (658 536)                         | (283 690)           | -                 | -     | 746 700           |
| 52        | X52          | EXT BTA QTIER KIMITETE                    | 13/12/2005              | 516 898            | -                       | 166 442                            | -                             | -  | -                     | -                | -                 | -     | -                                 | -                   | -                 | -     | 20 676            |
| 52        | X52          | EP VILL HOUMI NUKU HIVA                   | 01/01/2006              | 684 233            | -                       | 218 952                            | -                             | -  | -                     | -                | -                 | -     | -                                 | -                   | -                 | -     | 27 369            |
| 52        | X52          | RESEAUX NUKU HIVA 2006                    | 01/07/2006              | 31 458             | -                       | 9 435                              | -                             | -  | -                     | -                | -                 | -     | -                                 | -                   | -                 | -     | 1 258             |
| 52        | X52          | RESEAUX NUKU HIVA 2006                    | 01/07/2006              | 409 948            | -                       | 122 985                            | -                             | -  | -                     | -                | -                 | -     | -                                 | -                   | -                 | -     | 16 398            |
| 52        | X52          | RESEAUX NUKU HIVA 2006                    | 01/07/2006              | 739 384            | -                       | 221 813                            | -                             | -  | -                     | -                | -                 | -     | -                                 | -                   | -                 | -     | 29 575            |



| Ets | Site | Composants                | Date de mise en service | Valeur Brute | Amortissement technique | Amortissement technique pour ordre | Provision pour renouvellement | Provision pour amortissement de caducité (y/c PRU) | Dotation/Reprise 2013 |    |          |       | Impact Dotation / Reprise FC 2020 |    |          |       | ATO +/-   |
|-----|------|---------------------------|-------------------------|--------------|-------------------------|------------------------------------|-------------------------------|--|-----------------------|----|----------|-------|-----------------------------------|----|----------|-------|-----------|
|     |      |                           |                         |              |                         |                                    |                               |  | AT                    | PR | Caducité | Total | AT                                | PR | Caducité | Total |           |
| 52  | X52  | RESEAUX NUKU HIVA 2006    | 01/07/2006              | 2 983 591    | -                       | 895 080                            | -                             |  | -                     | -  |          |       | -                                 | -  |          |       | 119 344   |
| 52  | X52  | RESEAU 15% EXT NUKU 06    | 01/07/2006              | 441 198      | -                       | 132 360                            | -                             |  | -                     | -  |          |       | -                                 | -  |          |       | 17 648    |
| 52  | X52  | RENF RES BTA CP NUKUHIVA  | 01/07/2006              | 5 200 250    | -                       | 1 560 075                          | -                             |  | -                     | -  |          |       | -                                 | -  |          |       | 208 010   |
| 52  | X52  | EXT RES BTA VILL AAKAPA   | 01/01/2007              | 1 204 444    | -                       | 337 246                            | -                             |  | -                     | -  |          |       | -                                 | -  |          |       | 48 178    |
| 52  | X52  | EXT BTA TEKOHUOTETUA MROS | 01/01/2007              | 202 230      | -                       | 56 623                             | -                             |  | -                     | -  |          |       | -                                 | -  |          |       | 8 089     |
| 52  | X52  | RESEAUX CP NUKU HIVA 2007 | 01/07/2007              | 8 987 186    | -                       | 2 336 667                          | -                             |  | -                     | -  |          |       | -                                 | -  |          |       | 359 487   |
| 52  | X52  | RESEAUX NUKUHIVA 2007     | 01/07/2007              | 307 437      | -                       | 79 933                             | -                             |  | -                     | -  |          |       | -                                 | -  |          |       | 12 297    |
| 52  | X52  | RESEAUX NUKUHIVA 2007     | 01/07/2007              | 467 440      | -                       | 121 536                            | -                             |  | -                     | -  |          |       | -                                 | -  |          |       | 18 697    |
| 52  | X52  | RESEAUX NUKU HIVA 2007    | 01/07/2007              | 1 776 749    | -                       | 461 955                            | -                             |  | -                     | -  |          |       | -                                 | -  |          |       | 71 070    |
| 52  | X52  | 15% QUOTE PART EDT 2007   | 01/07/2007              | 195 161      | -                       | 50 741                             | -                             |  | -                     | -  |          |       | -                                 | -  |          |       | 7 807     |
| 52  | X52  | RESEAU 2008 CONCEDANT     | 01/01/2008              | 1 063 828    | -                       | 255 318                            | -                             |  | -                     | -  |          |       | -                                 | -  |          |       | 42 553    |
| 52  | X52  | EXT SOUT 14A BTAS HANGAR  | 30/04/2008              | 547 670      | -                       | 109 736                            | -                             |  | -                     | -  |          |       | -                                 | -  |          |       | 22 655    |
| 52  | X52  | EXT BTA QT AHSHA NUKU HIV | 28/05/2008              | 209 171      | -                       | 46 785                             | -                             |  | -                     | -  |          |       | -                                 | -  |          |       | 8 367     |
| 52  | X52  | RESEAUX CP NUKU HIVA 2008 | 01/07/2008              | 14 847 351   | -                       | 3 266 417                          | -                             |  | -                     | -  |          |       | -                                 | -  |          |       | 593 894   |
| 52  | X52  | RESEAUX 2008 TIERS        | 01/07/2008              | 991 776      | -                       | 218 191                            | -                             |  | -                     | -  |          |       | -                                 | -  |          |       | 39 671    |
| 52  | X52  | EXT BTA QT TEIHIHEEKUA    | 13/08/2008              | 53 370       | -                       | 11 493                             | -                             |  | -                     | -  |          |       | -                                 | -  |          |       | 2 135     |
| 52  | X52  | RESEAUX CP NUKU HIVA 2009 | 01/07/2009              | 2 872 197    | -                       | 516 996                            | -                             |  | -                     | -  |          |       | -                                 | -  |          |       | 114 888   |
| 52  | X52  | RESEAUX 2009 CONCEDANT    | 01/12/2009              | 495 420      | -                       | 80 919                             | -                             |  | -                     | -  |          |       | -                                 | -  |          |       | 19 817    |
| 52  | X52  | RESEAUX 2009 TIERS        | 01/12/2009              | 1 096 599    | -                       | 179 111                            | -                             |  | -                     | -  |          |       | -                                 | -  |          |       | 43 864    |
| 52  | X52  | EXT BTA QTIER PIRIOTUA M  | 01/01/2010              | 591 072      | -                       | 94 572                             | -                             |  | -                     | -  |          |       | -                                 | -  |          |       | 23 643    |
| 52  | X52  | EXT BTA QTIER AUGEREAU J  | 30/06/2010              | 821 785      | -                       | 115 140                            | -                             |  | -                     | -  |          |       | -                                 | -  |          |       | 32 871    |
| 52  | X52  | RESEAUX CP NUKU HIVA 2010 | 01/07/2010              | 11 969 459   | -                       | 1 675 723                          | -                             |  | -                     | -  |          |       | -                                 | -  |          |       | 478 778   |
| 52  | X52  | RESEAUX 2010 CONCED NUKU  | 01/07/2010              | 177 111      | -                       | 24 794                             | -                             |  | -                     | -  |          |       | -                                 | -  |          |       | 7 084     |
| 52  | X52  | MIS CONFORM. BTA TAIQHAE  | 01/01/2011              | 2 411 812    | -                       | 289 417                            | -                             |  | -                     | -  |          |       | -                                 | -  |          |       | 96 473    |
| 52  | X52  | MEC BT QT SALMON TAIQHAE  | 11/04/2011              | 946 170      | -                       | 103 028                            | -                             |  | -                     | -  |          |       | -                                 | -  |          |       | 37 847    |
| 52  | X52  | RESEAUX CP NUKU HIVA 2011 | 01/07/2011              | 81 443 414   | -                       | 8 144 342                          | -                             |  | -                     | -  |          |       | -                                 | -  |          |       | 3 257 737 |
| 52  | X52  | RESEAUX 2011 CONCED NUKU  | 01/07/2011              | 2 878 575    | -                       | 287 857                            | -                             |  | -                     | -  |          |       | -                                 | -  |          |       | 115 143   |
| 52  | X52  | EXT 14A1 BTA QT ARAI NUKU | 19/07/2011              | 1 918 765    | -                       | 188 040                            | -                             |  | -                     | -  |          |       | -                                 | -  |          |       | 76 751    |
| 52  | X52  | MISE CONFORM BTA TAIQHAE  | 01/01/2012              | 1 187 812    | -                       | 95 024                             | -                             |  | -                     | -  |          |       | -                                 | -  |          |       | 47 512    |
| 52  | X52  | RESEAU STAT° CONCASSAGE   | 01/01/2012              | 6 493 798    | -                       | 519 504                            | -                             |  | -                     | -  |          |       | -                                 | -  |          |       | 259 752   |
| 52  | X52  | RESEAUX CP NUKU HIVA 2012 | 01/07/2012              | 39 205 099   | -                       | 2 352 306                          | -                             |  | -                     | -  |          |       | -                                 | -  |          |       | 1 568 204 |
| 52  | X52  | RESEAUX 2012 CONCED NUKU  | 01/07/2012              | 594 196      | -                       | 35 652                             | -                             |  | -                     | -  |          |       | -                                 | -  |          |       | 23 768    |
| 52  | X52  | EXT 14A1 QT TEIKHAA NUKU  | 28/08/2012              | 185 349      | -                       | 9 947                              | -                             |  | -                     | -  |          |       | -                                 | -  |          |       | 7 414     |
| 52  | X52  | EXT 14A1 QT FIU NUKU HIVA | 01/01/2013              | 1 630 987    | -                       | 65 239                             | -                             |  | -                     | -  |          |       | -                                 | -  |          |       | 65 239    |
| 52  | X52  | EXT 14A1 QT TEAHU NUKU HI | 01/01/2013              | 74 327       | -                       | 2 973                              | -                             |  | -                     | -  |          |       | -                                 | -  |          |       | 2 973     |
| 52  | X52  | RESEAUX CP NUKU HIVA 2013 | 01/07/2013              | 20 873 029   | -                       | 417 461                            | -                             |  | -                     | -  |          |       | -                                 | -  |          |       | 417 461   |
| 52  | X52  | RESEAUX CP NUKU HIVA 2013 | 01/07/2013              | 355 921      | -                       | 7 118                              | -                             |  | -                     | -  |          |       | -                                 | -  |          |       | 7 118     |
| 52  | X52  | RESEAUX 2013 TIERS NUKU   | 01/07/2013              | 685 075      | -                       | 13 701                             | -                             |  | -                     | -  |          |       | -                                 | -  |          |       | 13 701    |
| 52  | X52  | RESEAUX 2013 CONCED NUKU  | 01/07/2013              | 829 621      | -                       | 16 592                             | -                             |  | -                     | -  |          |       | -                                 | -  |          |       | 16 592    |
| 52  | X52  | EXT BTSOU QT TAATA NUKU   | 31/12/2008              | 538 698      | -                       | 78 238                             | -                             |  | -                     | -  |          |       | -                                 | -  |          |       | 15 391    |

| Ets       | Site       | Composants   | Date de mise en service | Valeur Brute       | Amortissement technique | Amortissement technique pour ordre | Provision pour renouvellement | Provision pour amortissement de caducité (y/c PRU) | Dotation/Reprise 2013 |                  |                   |                   | Impact Dotation / Reprise FC 2020 |                     |                    |                    | ATO +/-           |
|-----------|------------|--|-------------------------|--------------------|-------------------------|------------------------------------|-------------------------------|--|-----------------------|------------------|-------------------|-------------------|-----------------------------------|---------------------|--------------------|--------------------|-------------------|
|           |            |  |                         |                    |                         |                                    |                               |  | AT                    | PR               | Caducité          | Total             | AT                                | PR                  | Caducité           | Total              |                   |
| 52        | X52        | MEC RESEAU SOUT TAI0HAE                                | 01/01/2011              | 29 973 475         | -                       | 2 569 155                          | -                             |  | -                     | -                |                   |                   | -                                 | -                   |                    |                    | 856 385           |
| 52        | X52        | MEC BT QT SALMON TAI0HAE                               | 11/04/2011              | 2 558 164          | -                       | 198 968                            | -                             |  | -                     | -                |                   |                   | -                                 | -                   |                    |                    | 73 090            |
| 52        | X52        | MIS CONFORM BTS TAI0HAE                                | 01/01/2012              | 2 205 936          | -                       | 126 054                            | -                             |  | -                     | -                |                   |                   | -                                 | -                   |                    |                    | 63 027            |
| 52        | X52        | RESEAUX 2013 TIERS NUKU                                | 01/07/2013              | 1 927 791          | -                       | 27 540                             | -                             |  | -                     | -                |                   |                   | -                                 | -                   |                    |                    | 27 540            |
| 52        | X52        | RESEAUX 2013 CONCED NUKU                               | 01/07/2013              | 374 113            | -                       | 5 344                              | -                             |  | -                     | -                |                   |                   | -                                 | -                   |                    |                    | 5 344             |
| 52        | X52        | COMPTAGE NUKU HIVA 1992                                | 01/01/1992              | 8 468 330          | -                       | 8 468 330                          | 12 018 693                    |  | -                     | -                |                   |                   | -                                 | -                   |                    |                    | -                 |
| 52        | X52        | COMPTAGE NUKU HIVA 94                                  | 01/01/1994              | 515 938            | 515 938                 | -                                  | 190 562                       |  | 25 797                | 11 607           |                   |                   | -                                 | -                   |                    |                    | -                 |
| 52        | X52        | COMPTAGE NUKU HIVA 95                                  | 01/01/1995              | 609 000            | 578 550                 | -                                  | 218 180                       |  | 30 450                | 13 824           |                   |                   | -                                 | -                   |                    |                    | -                 |
| 52        | X52        | COMPTAGE NUKU HIVA 96                                  | 01/01/1996              | 1 064 250          | 957 825                 | -                                  | 362 089                       |  | 53 212                | 23 853           |                   |                   | -                                 | -                   |                    |                    | -                 |
| 52        | X52        | COMPTAGE NUKU HIVA 97                                  | 01/01/1997              | 660 000            | 561 000                 | -                                  | 210 646                       |  | 33 000                | 14 496           |                   |                   | -                                 | -                   |                    |                    | -                 |
| 52        | X52        | COMPTAGE NUKU HIVA 98                                  | 01/01/1998              | 1 019 999          | 816 000                 | -                                  | 304 708                       |  | 51 000                | 22 013           |                   |                   | -                                 | -                   |                    |                    | -                 |
| 52        | X52        | COMPTAGE NUKU HIVA 2000                                | 01/01/2000              | 580 664            | 406 463                 | -                                  | 150 577                       |  | 29 033                | 12 169           |                   |                   | -                                 | -                   |                    |                    | -                 |
| 52        | X52        | COMPTAGE NUKU HIVA 2001                                | 01/01/2001              | 2 559 426          | -                       | 1 663 625                          | -                             |  | -                     | -                |                   |                   | -                                 | (2 017 585)         |                    |                    | 127 971           |
| 52        | X52        | COMPTAGE NUKU HIVA 2002                                | 01/01/2002              | 414 546            | -                       | 248 726                            | -                             |  | -                     | -                |                   |                   | (227 998)                         | (82 661)            |                    |                    | 248 726           |
| 52        | X52        | COMPTAGE NUKU HIVA 2002                                | 01/01/2002              | 1 081 466          | -                       | 648 878                            | -                             |  | -                     | -                |                   |                   | -                                 | (779 920)           |                    |                    | 54 074            |
| 52        | X52        | COMPTAGE NUKU HIVA 2003                                | 01/01/2003              | 1 780 403          | -                       | 979 220                            | -                             |  | -                     | -                |                   |                   | -                                 | (1 159 731)         |                    |                    | 89 020            |
| 52        | X52        | POSE COMPTEUR 2004 NUKU                                | 01/07/2004              | 487 564            | -                       | 231 591                            | -                             |  | -                     | -                |                   |                   | (207 213)                         | (71 889)            |                    |                    | 231 591           |
| 52        | X52        | BRANCHEMENT NUKU 2004                                  | 01/07/2004              | 1 198 366          | -                       | 569 222                            | -                             |  | -                     | -                |                   |                   | -                                 | (686 001)           |                    |                    | 59 919            |
| 52        | X52        | COMPATGE NUKU HIVA 2005                                | 01/06/2005              | 1 777 995          | -                       | 763 058                            | -                             |  | -                     | -                |                   |                   | -                                 | (908 040)           |                    |                    | 88 900            |
| 52        | X52        | POSE COMPTEURS NUKU 2005                               | 01/07/2005              | 60 580             | -                       | 25 746                             | -                             |  | -                     | -                |                   |                   | (22 717)                          | (7 882)             |                    |                    | 25 746            |
| 52        | X52        | COMPTAGES CP NUKU HIVA 05                              | 01/07/2005              | 243 609            | -                       | 103 533                            | -                             |  | -                     | -                |                   |                   | (91 353)                          | (31 695)            |                    |                    | 103 533           |
| 52        | X52        | BRCHT AERIEN PUHETINI A                                | 01/06/2006              | 48 150             | -                       | 18 257                             | -                             |  | -                     | -                |                   |                   | (15 849)                          | (5 497)             |                    |                    | 18 257            |
| 52        | X52        | BRCHT NUKU HIVA 2006                                   | 01/07/2006              | 547 080            | -                       | 205 155                            | -                             |  | -                     | -                |                   |                   | -                                 | (239 486)           |                    |                    | 27 354            |
| 52        | X52        | NVEAUX CPTAGES NUKU HIVA                               | 01/07/2006              | 799 714            | -                       | 299 895                            | -                             |  | -                     | -                |                   |                   | (259 909)                         | (90 168)            |                    |                    | 299 895           |
| 52        | X52        | BRCHT NUKUHIVA 2007                                    | 01/07/2007              | 2 356 017          | -                       | 765 706                            | -                             |  | -                     | -                |                   |                   | -                                 | (872 681)           |                    |                    | 117 801           |
| 52        | X52        | BRCHT/CPTAGES CP NUKUHIVA                              | 01/07/2007              | 905 741            | -                       | 294 366                            | -                             |  | -                     | -                |                   |                   | (249 079)                         | (36 646)            |                    |                    | 294 366           |
| 52        | X52        | BRCHT/CPTAGE CP NUKU HIVA                              | 01/07/2008              | 916 516            | -                       | 252 043                            | -                             |  | -                     | -                |                   |                   | (206 217)                         | (71 541)            |                    |                    | 252 043           |
| 52        | X52        | BRCHT 2008 FINANC TIERS                                | 01/07/2008              | 1 741 957          | -                       | 479 039                            | -                             |  | -                     | -                |                   |                   | -                                 | (527 917)           |                    |                    | 87 098            |
| 52        | X52        | BRCHT/CPTAG.NUKU HIVA2009                              | 01/07/2009              | 1 821 555          | -                       | 409 851                            | -                             |  | -                     | -                |                   |                   | (318 773)                         | (110 592)           |                    |                    | 409 851           |
| 52        | X52        | BRCHT 2009 FINANC.TIERS                                | 01/12/2009              | 894 437            | -                       | 182 615                            | -                             |  | -                     | -                |                   |                   | -                                 | (185 725)           |                    |                    | 44 722            |
| 52        | X52        | BRCHT/CPTAGE NUKU HIV2010                              | 01/07/2010              | 1 339 213          | -                       | 234 363                            | -                             |  | -                     | -                |                   |                   | (167 402)                         | (58 077)            |                    |                    | 234 363           |
| 52        | X52        | COMPTAGE TIERS NUK 2010                                | 01/07/2010              | 1 238 863          | -                       | 216 801                            | -                             |  | -                     | -                |                   |                   | -                                 | (208 583)           |                    |                    | 61 943            |
| 52        | X52        | BRCHT/CPTAGE NUKU HIVA                                 | 01/07/2011              | 1 649 414          | -                       | 206 177                            | -                             |  | -                     | -                |                   |                   | -                                 | -                   |                    |                    | 82 471            |
| 52        | X52        | COMPTAGE TIERS NUKU 2011                               | 01/07/2011              | 1 820 439          | -                       | 227 555                            | -                             |  | -                     | -                |                   |                   | -                                 | -                   |                    |                    | 91 022            |
| 52        | X52        | BRCHT/CPTAGES NUKU HIVA                                | 01/07/2012              | 1 098 125          | -                       | 82 359                             | -                             |  | -                     | -                |                   |                   | -                                 | -                   |                    |                    | 54 906            |
| 52        | X52        | COMPTAGE TIERS NUKU 2012                               | 01/07/2012              | 1 432 291          | -                       | 107 422                            | -                             |  | -                     | -                |                   |                   | -                                 | -                   |                    |                    | 71 615            |
| 52        | X52        | BRCHT/COMPTAGES NUKU HIVA                              | 01/07/2013              | 1 478 068          | -                       | 36 952                             | -                             |  | -                     | -                |                   |                   | -                                 | -                   |                    |                    | 36 952            |
| 52        | X52        | COMPTAGE TIERS NUKU 2013                               | 01/07/2013              | 1 117 214          | -                       | 27 930                             | -                             |  | -                     | -                |                   |                   | -                                 | -                   |                    |                    | 27 930            |
| 52        | X52        | EQUIP CELLULES NUKU 1995                               | 01/01/1995              | 18 247 995         | 13 868 478              | -                                  | 6 483 549                     |  | 729 920               | 402 628          |                   |                   | -                                 | -                   |                    |                    | -                 |
| 52        | X52        | CESSION DIST NUKU HIVA                                 |                         |                    |                         |                                    |                               |  | -                     | 32 435           |                   |                   | (3 734 577)                       | (6 472 404)         |                    |                    | (4 637 800)       |
| <b>52</b> | <b>X52</b> | <b>TOTAL DISTRIBUTION NUKU HIVA</b>                    |                         | <b>351 495 869</b> | <b>18 442 389</b>       | <b>56 862 379</b>                  | <b>20 149 884</b>             | <b>255 982 743</b>                                 | <b>952 412</b>        | <b>533 025</b>   | <b>6 019 503</b>  |                   | <b>(13 867 214)</b>               | <b>(18 450 408)</b> | <b>40 453 417</b>  |                    | <b>17 605 234</b> |
| <b>52</b> |            | <b>&gt;&gt;&gt;&gt; TOTAL PAR CONCESSION NUKU HIVA</b> |                         | <b>826 254 062</b> | <b>107 682 406</b>      | <b>172 410 766</b>                 | <b>29 494 031</b>             | <b>607 091 000</b>                                 | <b>21 022 205</b>     | <b>1 989 986</b> | <b>17 214 394</b> | <b>40 226 585</b> | <b>(79 160 859)</b>               | <b>(48 460 079)</b> | <b>124 251 410</b> | <b>(3 369 528)</b> | <b>95 150 349</b> |

### 3. Suivi du programme contractuel d'investissements

#### Total production

| Ets       | Composants   | Date de mise en service | Valeur Brute      | Taux d'améliorant |
|-----------|--|-------------------------|-------------------|-------------------|
| 52        | FG WILSON P50-1 AAKAPAFGWPEP22VBMU06130 NUKU       | 01/08/2013              | 3 215 370         | 0%                |
| <b>52</b> | <b>TOTAL CENTRALE AAKAPA</b>                       |                         | <b>3 215 370</b>  |                   |
| 52        | COFFRETS COMPTAGES TAIOHAE CENTRALE NUKU HIVA      | 01/08/2013              | 1 805 812         | 100%              |
| <b>52</b> | <b>TOTAL CENTRALE TAIOHAE</b>                      |                         | <b>1 805 812</b>  |                   |
| 52        | TERRAIN TAIPIVAI 1 NUKU(EX TERRE TEUAKUEENUI)      | 03/05/2013              | 3 823 025         | 100%              |
| 52        | TVX SECU CANAL DEVERSEURCENT TAIPIVAI 1 NUKU HIVA  | 01/01/2013              | 413 000           | 100%              |
| <b>52</b> | <b>TOTAL CENTRALE TAIPIVAI 1</b>                   |                         | <b>4 236 025</b>  |                   |
| 52        | F&P SAS ARMOIRE CTRL TAIPIVAI 2 NUKU               | 01/01/2013              | 804 400           | 100%              |
| 52        | TVX SECU CANAL DEVERSEUR CENT TAIPIVAI 2 NUKU HIVA | 01/01/2013              | 375 000           | 100%              |
| <b>52</b> | <b>TOTAL CENTRALE TAIPIVAI 2</b>                   |                         | <b>1 179 400</b>  |                   |
| <b>52</b> | <b>TOTAL PRODUCTION NUKU HIVA</b>                  |                         | <b>10 436 607</b> |                   |

#### Total distribution

| Ets       | Composants                                     | Date de mise en service | Valeur Brute      | Taux d'améliorant |
|-----------|--|-------------------------|-------------------|-------------------|
| 52        | EXT 14A1 QT FIU NUKU HIVA A TAIOHAE            | 01/01/2013              | 1 630 987         | 100%              |
| 52        | EXT 14A1 QT TEAHU NUKU HIVA A HOUMI            | 01/01/2013              | 74 327            | 100%              |
| 52        | RESEAUX CP NUKU HIVA 2013 CP 2013              | 01/07/2013              | 20 873 029        | 0%                |
| 52        | RESEAUX CP NUKU HIVA 2013 CP 2013              | 01/07/2013              | 355 921           | 100%              |
| 52        | RESEAUX 2013 TIERS NUKUHIVA FINANCEMENT        | 01/07/2013              | 685 075           | 100%              |
| 52        | RESEAUX 2013 CONCED NUKUHIVA FINANCEMENT       | 01/07/2013              | 829 621           | 100%              |
| 52        | RESEAUX 2013 TIERS NUKUHIVA FINANCEMENT        | 01/07/2013              | 1 927 791         | 100%              |
| 52        | RESEAUX 2013 CONCED NUKUHIVA FINANCEMENT       | 01/07/2013              | 374 113           | 100%              |
| 52        | BRCHT/COMPTAGES NUKU HIVA CP 2013              | 01/07/2013              | 1 478 068         | 6%                |
| 52        | COMPTAGE TIERS NUKU 2013 FINANCEMENT NUKU HIVA | 01/07/2013              | 1 117 214         | 100%              |
| <b>52</b> | <b>TOTAL DISTRIBUTION NUKU HIVA</b>            |                         | <b>29 346 146</b> |                   |

#### 4. Dépenses de renouvellement réalisé dans l'année

| Ets       | N° Chantier | Libellés d'investissement                       | Montant           |
|-----------|-------------|---|-------------------|
| 52        | B5903       | RENOUV RESEAUX BT AERIEN TAHITI & ILES          | 13 565            |
| 52        | B5906       | RENOUV RESEAUX BT AERIEN TAHITI & ILES          | 276 733           |
| 52        | B5909       | RENOUV RESEAUX HT SOUTERRAIN TAHITI & ILES      | 20 348            |
| 52        | B5910       | RENOUV RESEAUX BT SOUTERRAIN TAHITI & ILES      | 13 565            |
| 52        | B5927       | RENOUV RESEAUX HT AERIEN TAHITI & ILES          | 1 089 514         |
| 52        | B5928       | RENOUV RESEAUX BT SOUTERRAIN TAHITI & ILES      | 933 480           |
| 52        | E4901       | 540110-REN.BRCHT&PREPAIEMT ILES (COMPTAGE)      | 1 390 637         |
| 52        | E4921       | 540110-EQUIP. SUPPORTS RESEAUX HT&BT - ILES     | 18 525 824        |
| 52        | R52302      | 510065 F&P 1 GRPE FG WILSON P50-1 AAKAPA I52000 | 3 215 370         |
| <b>52</b> |             | <b>TOTAL DES DEPENSES DE RENOUVELLEMENT</b>     | <b>25 479 036</b> |

#### 5. Indemnités de fin de concession dans le cadre de l'article 22.

- *L'article 22 « REPRISE DES INSTALLATIONS EN FIN DE CONCESSION » du cahier des charges prévoit qu'Il sera attribué une indemnité au concessionnaire pour la valeur non amortie des ouvrages faisant partie intégrante de la concession, établis par le concessionnaire pendant les dix dernières années de la concession et pour autant que le concessionnaire ait contribué au financement de ces ouvrages et dans la proportion de sa participation à leur premier établissement.*

Cette indemnité sera égale au montant réajusté conformément à l'Article 27, des dépenses dûment justifiées par le concessionnaire, sauf déduction pour chaque ouvrage de 1/10<sup>ème</sup> de cette valeur réajustée pour chaque année entière légale écoulée depuis son achèvement.

L'amortissement correspondant, dit amortissement de caducité, sera, chaque année, égal à 1/N de la valeur des ouvrages, N étant le nombre d'années restant à courir avant la fin de la concession (pour N > 10) et égal à 1/10 pour de la valeur des ouvrages pour les dix dernières années de la concession.

- Application de la formule  
Pour les concessions prenant fin en 2020, les acquisitions de biens réalisées par le concessionnaire au cours de la période du 01/01/2010 au 30/09/2020 donneront lieu à indemnisation.  
L'indemnité de fin de concession comportera un nombre de 10<sup>ème</sup> de la valeur d'origine égal à :  $10 - (2020 - (\text{année de mise en service} + 1))$ .  
Soit :

|                   | <b>année légale</b> |           | <b>Indemnité en<br/>10ème de la VO</b> |
|-------------------|---------------------|-----------|--|
| du 01/01 au 31/12 | 2009                | entière   | 0                                      |
| du 01/01 au 31/12 | 2010                | entière   | 1                                      |
| du 01/01 au 31/12 | 2011                | entière   | 2                                      |
| du 01/01 au 31/12 | 2012                | entière   | 3                                      |
| du 01/01 au 31/12 | 2013                | entière   | 4                                      |
| du 01/01 au 31/12 | 2014                | entière   | 5                                      |
| du 01/01 au 31/12 | 2015                | entière   | 6                                      |
| du 01/01 au 31/12 | 2016                | entière   | 7                                      |
| du 01/01 au 31/12 | 2017                | entière   | 8                                      |
| du 01/01 au 31/12 | 2018                | entière   | 9                                      |
| du 01/01 au 31/12 | 2019                | entière   | 10                                     |
| du 01/01 au 30/09 | 2020                | partielle | 10                                     |

- Le montant de l'indemnité prévisionnelle au titre des investissements 2010, 2011, 2012 et 2013 s'élève à 12,6 MXPF.
- Une procédure d'échange et de validation sur les investissements réalisés entrant dans le champ d'application de l'article 22 est en cours de rédaction et vous sera transmise dans l'exercice.

## **4 – ENGAGEMENTS NECESSAIRES A LA CONTINUTE DU SERVICE PUBLIC**

## **1. Etats des engagements à incidence financière**

### **a) Convention de fourniture de Gasoil pour les autres îles (EDT – PETROPOL)**

Durée : 1<sup>er</sup> avril 2008 au 31 mars 2013 (prolongé par avenant jusqu'au 30 juin 2014)

Prix : prix officiels fixés par la Polynésie française, diminués d'une remise de 2,06 xpf/litre sur les prestations locales.

Le contrat contient des clauses de garanties de stock, de livraison prioritaire, et d'adaptation aux demandes du client.

### **b) Accord d'Indemnité de Départ à la Retraite**

Accord collectif d'entreprise, durée indéterminée.

Une somme est provisionnée chaque année, en fonction notamment d'une estimation du turnover du personnel, de l'âge prévisionnel de départ à la retraite des agents, et de leur niveau de rémunération prévu.

### **c) Divers accords de maîtrise foncière des réseaux**

Conventions d'occupation d'emprises foncières par des postes de transformation, et conventions d'autorisation de passage par les conduites électriques.

Incidence financière faible, la gratuité étant la règle.

Durée généralement calée sur celle de la concession existante.