

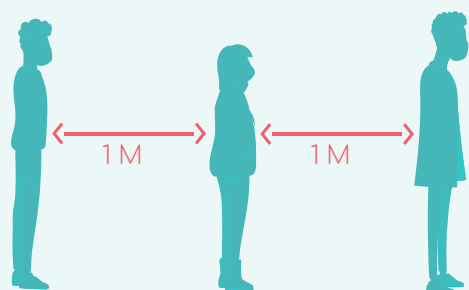

# - J'ORGANISE UNE FORMATION -

## TRAVAILLER EN TOUTE SÉCURITÉ



J'organise l'espace pour assurer une distance physique d'au moins 1 mètre entre chaque stagiaire, durant toute la formation.

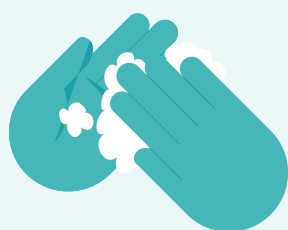

Je mets à disposition les équipements nécessaires à l'application des gestes barrières (gel hydroalcoolique, savon, mouchoirs, lingettes désinfectantes à usage unique, etc.)

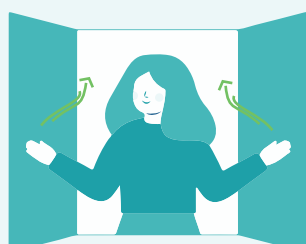

J'aère les salles de formation avant et après, dans la mesure du possible.



J'installe un stagiaire par table. Les places sont nominatives.

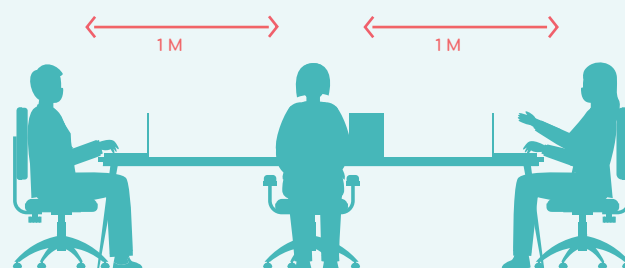

J'autorise le travail en équipe sous réserve de l'application des gestes barrières.

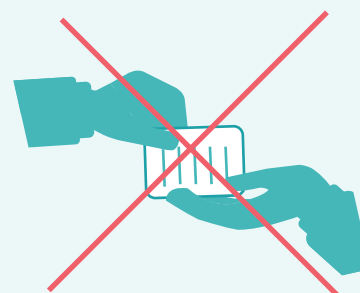

J'organise la formation pour éviter la manipulation de matériels entre les stagiaires et le formateur.



Je désinfecte le mobilier et le matériel après utilisation.



Le port du masque est  
**obligatoire**  
face à une personne